Inhaltsverzeichnis

1. Aufbau von BlueSpice 2
2. Benutzer:Margit.link-rodrigue 6
3. BlueSpice 4.1 11
4. Handbuch:Erweiterung/BlueSpiceDiscovery 16
5. Handbuch:Erweiterung/FlexiSkin 21
6. Handbuch:Erweiterung/Workflows 26
7. Referenz:BlueSpiceDiscovery 31
8. Referenz:CognitiveProcessDesigner 36
9. Referenz:Data Transfer 41
10. Referenz:EventBus 46
11. Referenz:Forms 51
12. Referenz:Loops 56
13. Referenz:OATHAuth 61
14. Referenz:PageCheckout 66
15. Referenz:PageHeader 71
16. Referenz:RevisionSlider 76
17. Referenz:SecureLinkFixer 81
18. Referenz:StandardDialogs 86
19. Referenz:UnifiedTaskOverview 91
20. Referenz:WebAuthn 96

Aufbau von BlueSpice

Versionsgeschichte interaktiv durchsuchen
VisuellWikitext

Version vom 13. Januar 2022, 18:52 Uhr (Quelltext anzeigen)	**Version vom 13. Januar 2022, 18:53 Uhr (Quelltext anzeigen)**
Margit Link-Rodrigue (Diskussion | Beiträge)	Margit Link-Rodrigue (Diskussion | Beiträge)
Keine Bearbeitungszusammenfassung	Keine Bearbeitungszusammenfassung
Markierung: Visuelle Bearbeitung	Markierung: 2017-Quelltext-Bearbeitung
← Zum vorherigen Versionsunterschied	Zum nächsten Versionsunterschied →
Zeile 114:	**Zeile 114:**
*Entfernung des LDAP-Stacks: Die LDAP-Erweiterungen sind nur in BlueSpice pro gebündelt.	*Entfernung des LDAP-Stacks: Die LDAP-Erweiterungen sind nur in BlueSpice pro gebündelt.
*Rechteverwaltung (BlueSpicePermissionManager): Die "Custom"-Einstellung ist nur in BlueSpice pro verfügbar.	*Rechteverwaltung (BlueSpicePermissionManager): Die "Custom"-Einstellung ist nur in BlueSpice pro verfügbar.
	[[de:{{FULLPAGENAME}}][[en:{{FULLPAGENAME}}]]

Version vom 13. Januar 2022, 18:53 Uhr

BlueSpice 4.1 ist ein Minor Release.

Inhaltsverzeichnis

1 Wichtige neue Funktionen mit 4.1 pro 18
2 Weitere hinzugefügte Erweiterungen .....
3 Nicht mehr gebündelte Erweiterungen .....
4 Zusätzliche Änderungen in BlueSpice free .....

Wichtige neue Funktionen mit 4.1 pro

Funktion	Beschreibung	Screenshot
Neuer Standard-Skin "Discovery"	Moderner, leichtgewichter Skin. Wir haben auf eine neutrale Gestaltung Wert gelegt und viel über die Benutzerfreundlichkeit nachgedacht. Alternativ kann nach wie vor der Vorgänger-Skin "Calumma" aktiviert werden.	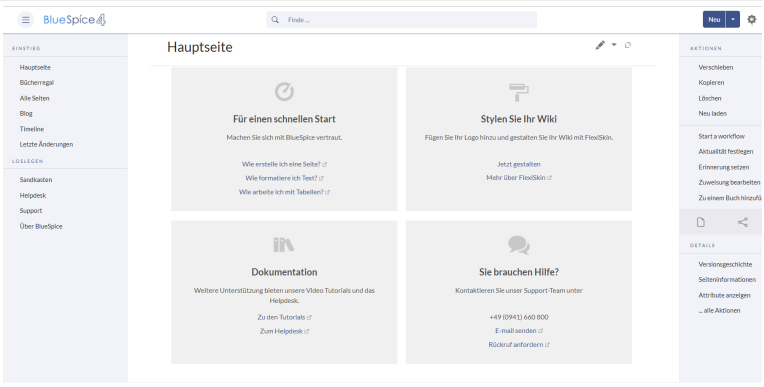 Discovery Skin
FlexiSkin	Mit dem FlexiSkin Editor können Sie Logo, Skin-Farben und Schrifteinstellungen innerhalb weniger Minuten direkt im Wiki anpassen.	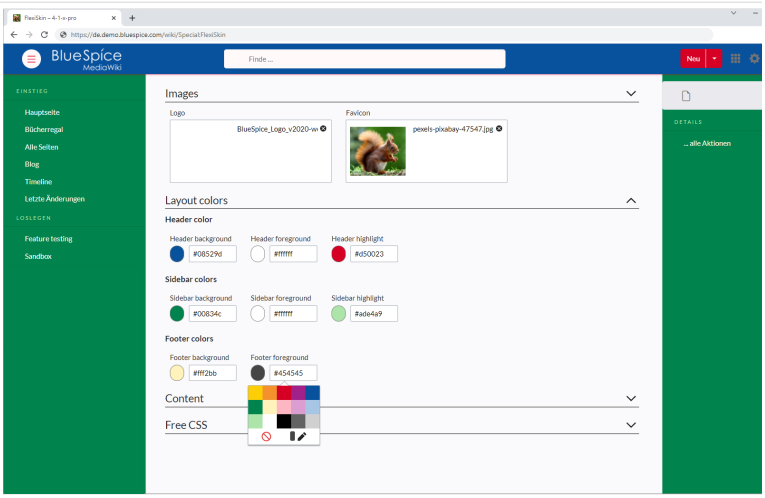 FlexiSkin
	Die Workflow-Funktion wurde von Grund auf überarbeitet. Sie laufen nun auf Basis von BPMN. Dies erleichtert die Anpassung von	

Funktion	Beschreibung	Screenshot
Workflows	Workflows auf Sonderwünsche. Standardmäßig werden 4 Begutachtungs-Workflows direkt mit ausgeliefert.	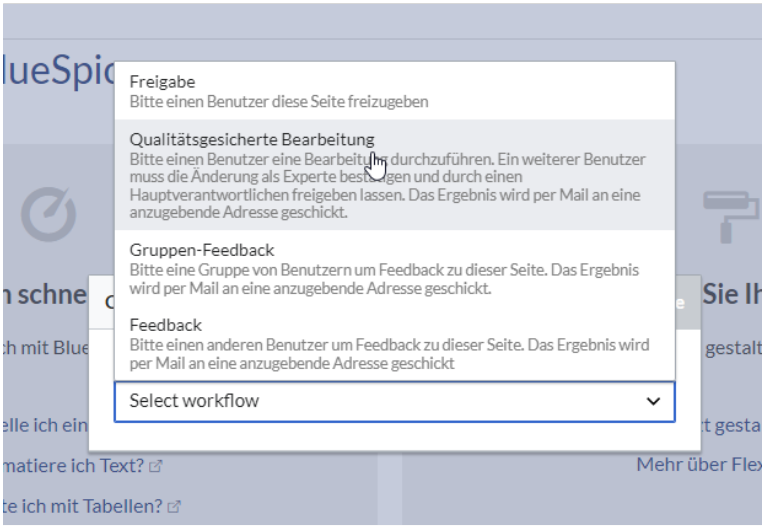 4 Begutachtungsworkflows
Meine Aufgaben	Die neue Übersichtsseite “Meine Aufgaben” ermöglicht es Benutzern, alle anstehenden Begutachtungen oder Bestätigungen einzusehen und abzuarbeiten.	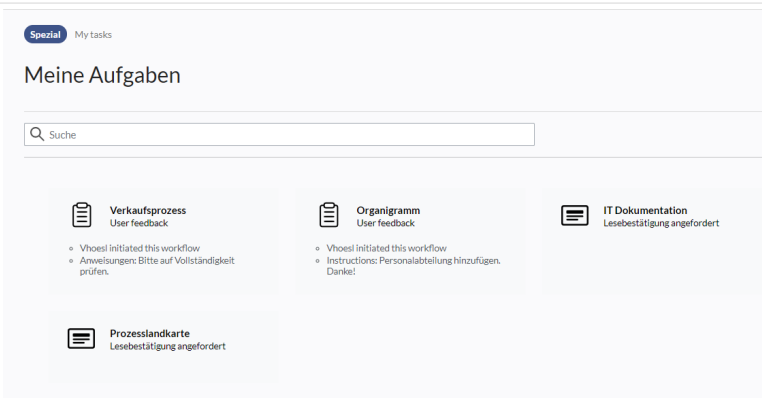 Meine Aufgaben
BPMN Diagramme	Geschäftsprozesse im BPMN-Format lassen sich nun auch in BlueSpice erstellen. Die Diagramme lassen sich als XML-Datei oder im SVG-Format exportieren.	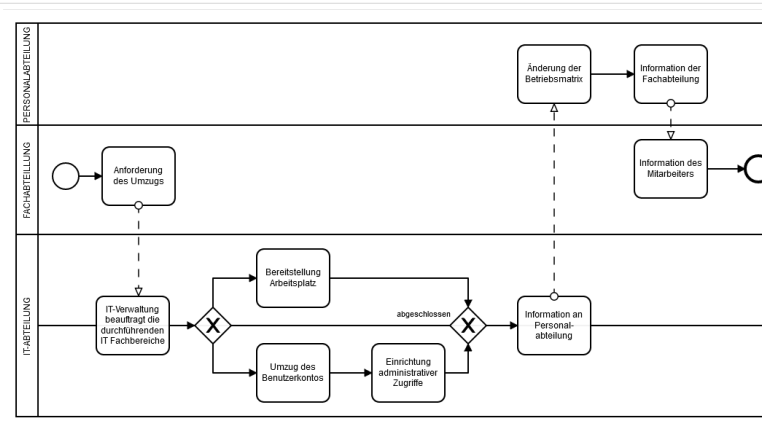 BPMN-Diagramm

Funktion	Beschreibung	Screenshot
Zwei-Faktor Authentisierung	Anmeldungen zum Wiki können nun auch über zusätzliche Einmal-Passwörter oder mit physikalischem Sicherheitsschlüssel (Fido-Stick) konfiguriert werden.	

Weitere hinzugefügte Erweiterungen

Entwickler: MW=MediaWiki Erweiterung HW: Hallo Welt! Erweiterung

Erweiterung	Entwickler	Beschreibung
Data Transfer	MW	Ermöglicht es Benutzern, Daten aus und in das Wiki zu exportieren und zu importieren, wobei der Export im XML-Format und der Import sowohl in XML, CSV als auch in einigen Tabellenkalkulationsformaten möglich ist.
EventBus	MW	Propagiert Zustandsänderungen (Bearbeiten, Verschieben, Löschen, Revisionssichtbarkeit usw.) an einen RESTful-Ereignisdienst und bietet Nutzern des Dienstes die Möglichkeit, Änderungen an MediaWiki-Inhalten zu verfolgen.
Forms	HW	Eine neue Formularfunktion ermöglicht die Formatierung einer Wikiseite als Formular.
Loops	MW	Parser-Funktionen zum Durchführen von Schleifen.
OATHAuth	MW	Standardmäßig in der Pro-Edition aktiviert (vorher nur in der Cloud).
PageCheckout	HW	Erlaubt einem Benutzer exklusive Rechte auf einer Seite.
PageHeader	HW	Bietet eine zusätzliche Benutzeroberfläche vor dem Seiteninhalt.
RevisionSlider	MW	Fügt der Diff-Ansicht eine Schieberegler-Oberfläche hinzu, damit Sie leicht zwischen Revisionen wechseln können.
SecureLinkFixer	MW	Schreibt URLs automatisch in HTTPS um, wenn die Domäne immer HTTPS erfordert. Es verwendet die Mozilla-HSTS-Preload-Liste für die Liste der Domänen.
StandardDialogs	MW	Bietet Dialog-Benutzeroberflächen für allgemeine Seitenaktionen.

Erweiterung	Entwickler	Beschreibung
WebAuthn	MW	Bietet Authentifizierungsunterstützung über das WebAuthn-Protokoll.

Nicht mehr gebündelte Erweiterungen

- **BlueSpiceBookshelfUI**: Seit BlueSpice 3.2 entfernt.
- **BlueSpiceEditNotifyConnector**: Seit BlueSpice 3.2 entfernt.
- **BlueSpiceReview und BlueSpiceReviewsExtended**: Ersetzt durch **Worfklows**.
- **BlueSpiceSocialArticleActions**
- **BlueSpiceTagSearch**: Seit BlueSpice 3.2 entfernt.
- **BlueSpiceUserMergeConnector**
- **BlueSpiceVisualDiff**
- **CookieWarning:** Funktionalität wurde in BlueSpicePrivacy integriert.
- **Duplicator** (Kopieren einer Seite): Ersetzt durch StandardDialogs.
- **EditNotify**: Seit BlueSpice 3.2 entfernt.
- **Quiz**
- **Page Schemas**
- **Semantic Internal Objects**

Zusätzliche Änderungen in BlueSpice free

- Entfernung des LDAP-Stacks: Die LDAP-Erweiterungen sind nur in BlueSpice pro gebündelt.
- Rechteverwaltung (BlueSpicePermissionManager): Die "Custom"-Einstellung ist nur in BlueSpice pro verfügbar.

Technische Referenz: BlueSpiceDiscovery

BlueSpice 4.1: Unterschied zwischen den Versionen

Versionsgeschichte interaktiv durchsuchen
VisuellWikitext

Version vom 13. Januar 2022, 18:52 Uhr (Quelltext anzeigen)	**Version vom 13. Januar 2022, 18:53 Uhr (Quelltext anzeigen)**
Margit Link-Rodrigue (Diskussion | Beiträge)	Margit Link-Rodrigue (Diskussion | Beiträge)
Keine Bearbeitungszusammenfassung	Keine Bearbeitungszusammenfassung
Markierung: Visuelle Bearbeitung	Markierung: 2017-Quelltext-Bearbeitung
← Zum vorherigen Versionsunterschied	Zum nächsten Versionsunterschied →
Zeile 114:	**Zeile 114:**
*Entfernung des LDAP-Stacks: Die LDAP-Erweiterungen sind nur in BlueSpice pro gebündelt.	*Entfernung des LDAP-Stacks: Die LDAP-Erweiterungen sind nur in BlueSpice pro gebündelt.

*Rechteverwaltung (BlueSpicePermissionManager): Die "Custom"-Einstellung ist nur in BlueSpice pro verfügbar.

*Rechteverwaltung (BlueSpicePermissionManager): Die "Custom"-Einstellung ist nur in BlueSpice pro verfügbar.

[[de:{{FULLPAGENAME}}][[en:{{FULLPAGENAME}}]]

Version vom 13. Januar 2022, 18:53 Uhr

BlueSpice 4.1 ist ein Minor Release.

Inhaltsverzeichnis

1 Wichtige neue Funktionen mit 4.1 pro 8
2 Weitere hinzugefügte Erweiterungen .....
3 Nicht mehr gebündelte Erweiterungen .....
4 Zusätzliche Änderungen in BlueSpice free .....

Wichtige neue Funktionen mit 4.1 pro

Funktion	Beschreibung	Screenshot
Neuer Standard-Skin "Discovery"	Moderner, leichtgewichter Skin. Wir haben auf eine neutrale Gestaltung Wert gelegt und viel über die Benutzerfreundlichkeit nachgedacht. Alternativ kann nach wie vor der Vorgänger-Skin "Calumma" aktiviert werden.	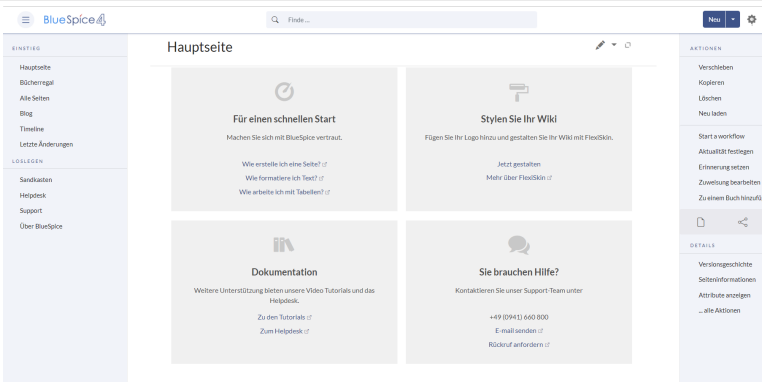 Discovery Skin
FlexiSkin	Mit dem FlexiSkin Editor können Sie Logo, Skin-Farben und Schrifteinstellungen innerhalb weniger Minuten direkt im Wiki anpassen.	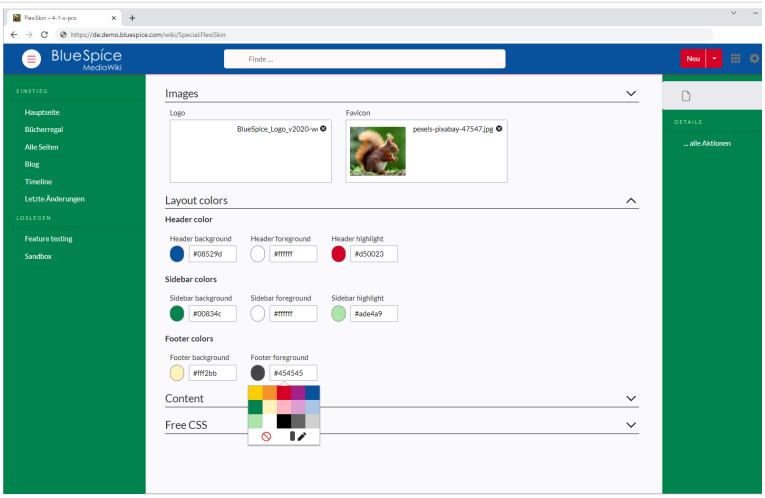 FlexiSkin
	Die Workflow-Funktion wurde von Grund auf überarbeitet. Sie laufen nun auf Basis von BPMN. Dies erleichtert die Anpassung von	

Funktion	Beschreibung	Screenshot
Workflows	Workflows auf Sonderwünsche. Standardmäßig werden 4 Begutachtungs-Workflows direkt mit ausgeliefert.	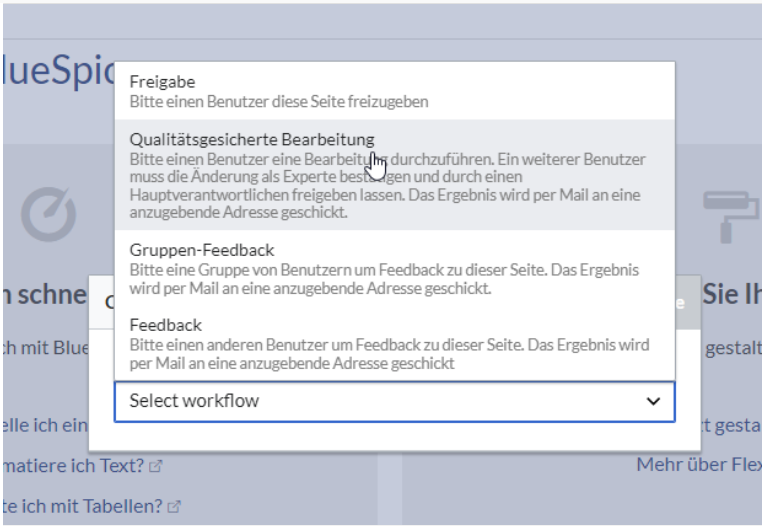 4 Begutachtungsworkflows
Meine Aufgaben	Die neue Übersichtsseite “Meine Aufgaben” ermöglicht es Benutzern, alle anstehenden Begutachtungen oder Bestätigungen einzusehen und abzuarbeiten.	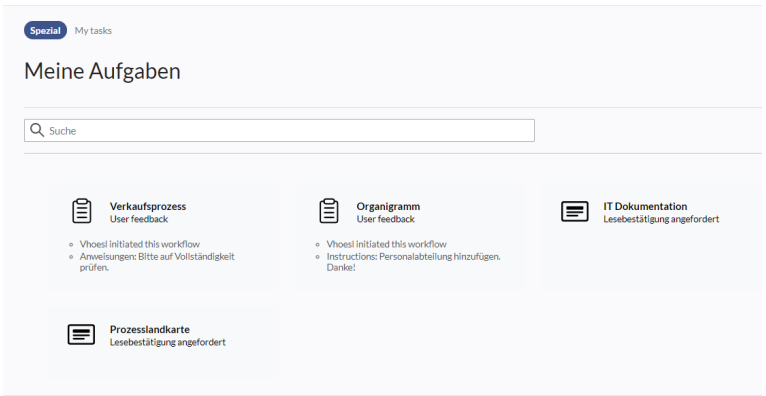 Meine Aufgaben
BPMN Diagramme	Geschäftsprozesse im BPMN-Format lassen sich nun auch in BlueSpice erstellen. Die Diagramme lassen sich als XML-Datei oder im SVG-Format exportieren.	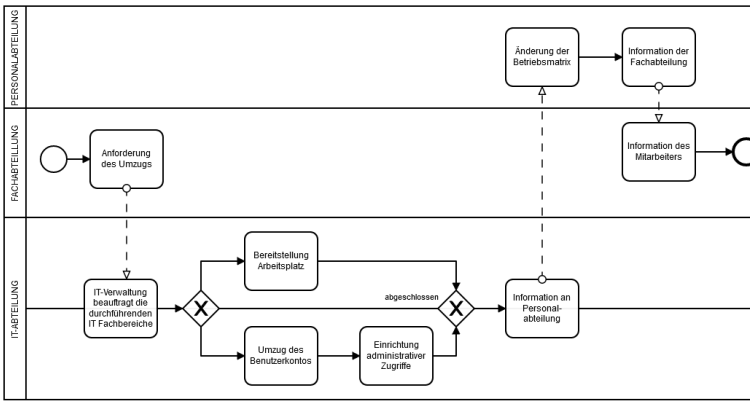 BPMN-Diagramm

Funktion	Beschreibung	Screenshot
Zwei-Faktor Authentisierung	Anmeldungen zum Wiki können nun auch über zusätzliche Einmal-Passwörter oder mit physikalischem Sicherheitsschlüssel (Fido-Stick) konfiguriert werden.	

Weitere hinzugefügte Erweiterungen

Entwickler: MW=MediaWiki Erweiterung HW: Hallo Welt! Erweiterung

Erweiterung	Entwickler	Beschreibung
Data Transfer	MW	Ermöglicht es Benutzern, Daten aus und in das Wiki zu exportieren und zu importieren, wobei der Export im XML-Format und der Import sowohl in XML, CSV als auch in einigen Tabellenkalkulationsformaten möglich ist.
EventBus	MW	Propagiert Zustandsänderungen (Bearbeiten, Verschieben, Löschen, Revisionssichtbarkeit usw.) an einen RESTful-Ereignisdienst und bietet Nutzern des Dienstes die Möglichkeit, Änderungen an MediaWiki-Inhalten zu verfolgen.
Forms	HW	Eine neue Formularfunktion ermöglicht die Formatierung einer Wikiseite als Formular.
Loops	MW	Parser-Funktionen zum Durchführen von Schleifen.
OATHAuth	MW	Standardmäßig in der Pro-Edition aktiviert (vorher nur in der Cloud).
PageCheckout	HW	Erlaubt einem Benutzer exklusive Rechte auf einer Seite.
PageHeader	HW	Bietet eine zusätzliche Benutzeroberfläche vor dem Seiteninhalt.
RevisionSlider	MW	Fügt der Diff-Ansicht eine Schieberegler-Oberfläche hinzu, damit Sie leicht zwischen Revisionen wechseln können.
SecureLinkFixer	MW	Schreibt URLs automatisch in HTTPS um, wenn die Domäne immer HTTPS erfordert. Es verwendet die Mozilla-HSTS-Preload-Liste für die Liste der Domänen.
StandardDialogs	MW	Bietet Dialog-Benutzeroberflächen für allgemeine Seitenaktionen.

Erweiterung	Entwickler	Beschreibung
WebAuthn	MW	Bietet Authentifizierungsunterstützung über das WebAuthn-Protokoll.

Nicht mehr gebündelte Erweiterungen

- **BlueSpiceBookshelfUI**: Seit BlueSpice 3.2 entfernt.
- **BlueSpiceEditNotifyConnector**: Seit BlueSpice 3.2 entfernt.
- **BlueSpiceReview und BlueSpiceReviewsExtended**: Ersetzt durch **Worfklows**.
- **BlueSpiceSocialArticleActions**
- **BlueSpiceTagSearch**: Seit BlueSpice 3.2 entfernt.
- **BlueSpiceUserMergeConnector**
- **BlueSpiceVisualDiff**
- **CookieWarning:** Funktionalität wurde in BlueSpicePrivacy integriert.
- **Duplicator** (Kopieren einer Seite): Ersetzt durch StandardDialogs.
- **EditNotify**: Seit BlueSpice 3.2 entfernt.
- **Quiz**
- **Page Schemas**
- **Semantic Internal Objects**

Zusätzliche Änderungen in BlueSpice free

- Entfernung des LDAP-Stacks: Die LDAP-Erweiterungen sind nur in BlueSpice pro gebündelt.
- Rechteverwaltung (BlueSpicePermissionManager): Die "Custom"-Einstellung ist nur in BlueSpice pro verfügbar.

BlueSpice 4.1: Unterschied zwischen den Versionen

Versionsgeschichte interaktiv durchsuchen
VisuellWikitext

Version vom 13. Januar 2022, 18:52 Uhr (Quelltext anzeigen)	**Version vom 13. Januar 2022, 18:53 Uhr (Quelltext anzeigen)**
Margit Link-Rodrigue (Diskussion | Beiträge)	Margit Link-Rodrigue (Diskussion | Beiträge)
Keine Bearbeitungszusammenfassung	Keine Bearbeitungszusammenfassung
Markierung: Visuelle Bearbeitung	Markierung: 2017-Quelltext-Bearbeitung
← Zum vorherigen Versionsunterschied	Zum nächsten Versionsunterschied →
Zeile 114:	**Zeile 114:**
*Entfernung des LDAP-Stacks: Die LDAP-Erweiterungen sind nur in BlueSpice pro gebündelt.	*Entfernung des LDAP-Stacks: Die LDAP-Erweiterungen sind nur in BlueSpice pro gebündelt.
*Rechteverwaltung (BlueSpicePermissionManager): Die "Custom"-Einstellung ist nur in BlueSpice pro verfügbar.	*Rechteverwaltung (BlueSpicePermissionManager): Die "Custom"-Einstellung ist nur in BlueSpice pro verfügbar.
	[[de:{{FULLPAGENAME}}]][[en:{{FULLPAGENAME}}]]

Version vom 13. Januar 2022, 18:53 Uhr

BlueSpice 4.1 ist ein Minor Release.

Inhaltsverzeichnis

1 Wichtige neue Funktionen mit 4.1 pro 13
2 Weitere hinzugefügte Erweiterungen .....
3 Nicht mehr gebündelte Erweiterungen .....
4 Zusätzliche Änderungen in BlueSpice free .....

Wichtige neue Funktionen mit 4.1 pro

Funktion	Beschreibung	Screenshot
Neuer Standard-Skin "Discovery"	Moderner, leichtgewichter Skin. Wir haben auf eine neutrale Gestaltung Wert gelegt und viel über die Benutzerfreundlichkeit nachgedacht. Alternativ kann nach wie vor der Vorgänger-Skin "Calumma" aktiviert werden.	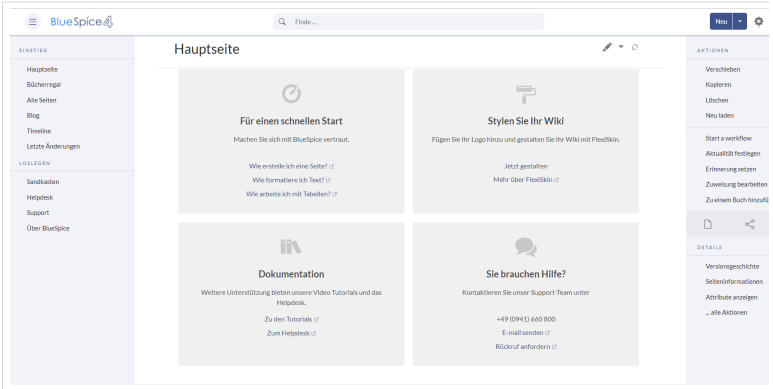 Discovery Skin
FlexiSkin	Mit dem FlexiSkin Editor können Sie Logo, Skin-Farben und Schrifteinstellungen innerhalb weniger Minuten direkt im Wiki anpassen.	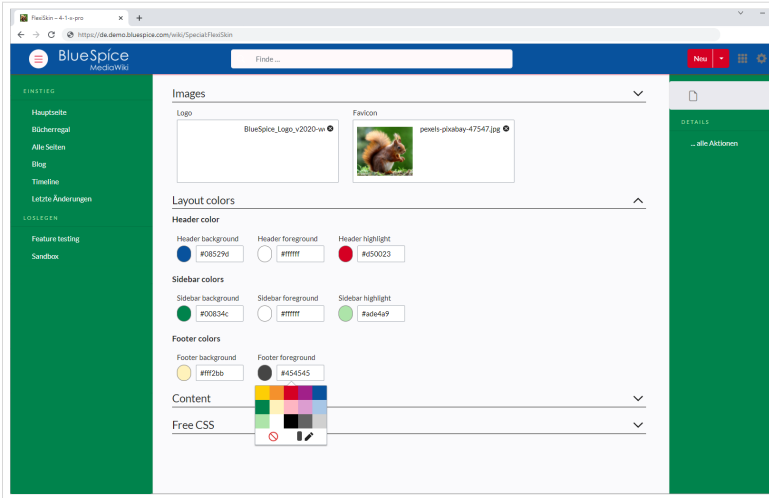 FlexiSkin
	Die Workflow-Funktion wurde von Grund auf überarbeitet. Sie laufen nun auf Basis von BPMN. Dies erleichtert die Anpassung von	

Funktion	Beschreibung	Screenshot
Workflows	Workflows auf Sonderwünsche. Standardmäßig werden 4 Begutachtungs-Workflows direkt mit ausgeliefert.	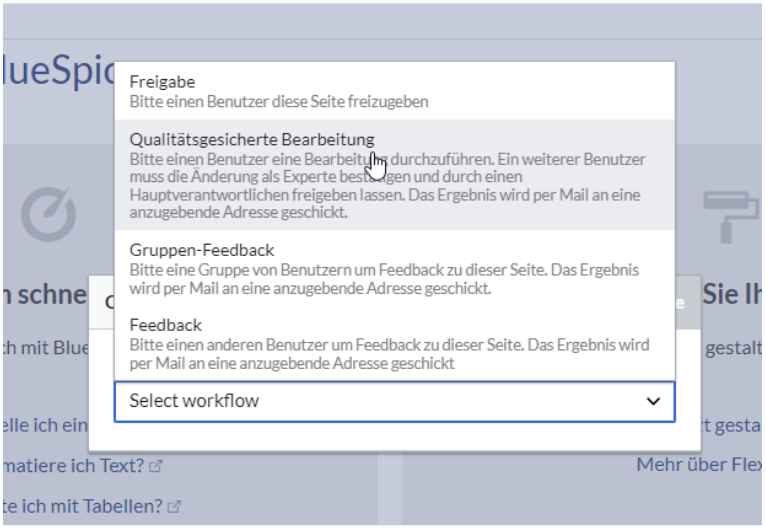 4 Begutachtungsworkflows
Meine Aufgaben	Die neue Übersichtsseite “Meine Aufgaben” ermöglicht es Benutzern, alle anstehenden Begutachtungen oder Bestätigungen einzusehen und abzuarbeiten.	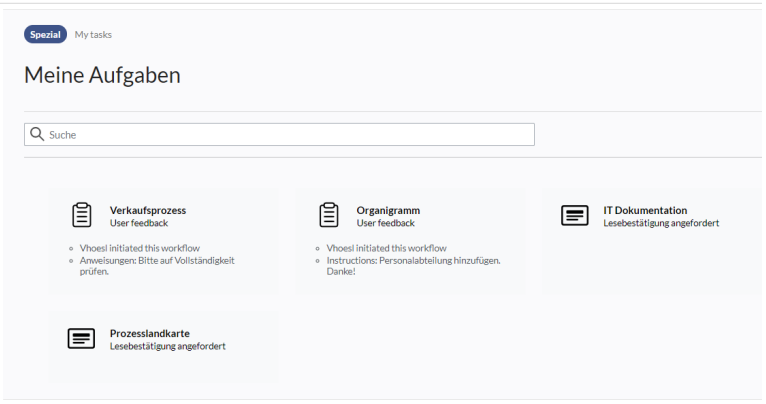 Meine Aufgaben
BPMN Diagramme	Geschäftsprozesse im BPMN-Format lassen sich nun auch in BlueSpice erstellen. Die Diagramme lassen sich als XML-Datei oder im SVG-Format exportieren.	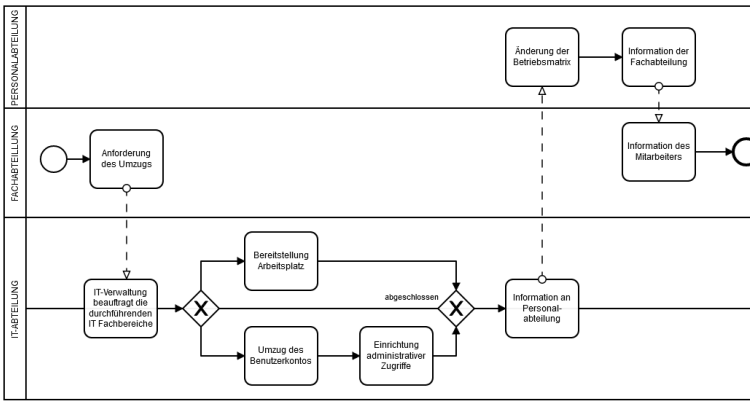 BPMN-Diagramm

Funktion	Beschreibung	Screenshot
Zwei-Faktor Authentisierung	Anmeldungen zum Wiki können nun auch über zusätzliche Einmal-Passwörter oder mit physikalischem Sicherheitsschlüssel (Fido-Stick) konfiguriert werden.	

Weitere hinzugefügte Erweiterungen

Entwickler: MW=MediaWiki Erweiterung HW: Hallo Welt! Erweiterung

Erweiterung	Entwickler	Beschreibung
Data Transfer	MW	Ermöglicht es Benutzern, Daten aus und in das Wiki zu exportieren und zu importieren, wobei der Export im XML-Format und der Import sowohl in XML, CSV als auch in einigen Tabellenkalkulationsformaten möglich ist.
EventBus	MW	Propagiert Zustandsänderungen (Bearbeiten, Verschieben, Löschen, Revisionssichtbarkeit usw.) an einen RESTful-Ereignisdienst und bietet Nutzern des Dienstes die Möglichkeit, Änderungen an MediaWiki-Inhalten zu verfolgen.
Forms	HW	Eine neue Formularfunktion ermöglicht die Formatierung einer Wikiseite als Formular.
Loops	MW	Parser-Funktionen zum Durchführen von Schleifen.
OATHAuth	MW	Standardmäßig in der Pro-Edition aktiviert (vorher nur in der Cloud).
PageCheckout	HW	Erlaubt einem Benutzer exklusive Rechte auf einer Seite.
PageHeader	HW	Bietet eine zusätzliche Benutzeroberfläche vor dem Seiteninhalt.
RevisionSlider	MW	Fügt der Diff-Ansicht eine Schieberegler-Oberfläche hinzu, damit Sie leicht zwischen Revisionen wechseln können.
SecureLinkFixer	MW	Schreibt URLs automatisch in HTTPS um, wenn die Domäne immer HTTPS erfordert. Es verwendet die Mozilla-HSTS-Preload-Liste für die Liste der Domänen.
StandardDialogs	MW	Bietet Dialog-Benutzeroberflächen für allgemeine Seitenaktionen.

Erweiterung	Entwickler	Beschreibung
WebAuthn	MW	Bietet Authentifizierungsunterstützung über das WebAuthn-Protokoll.

Nicht mehr gebündelte Erweiterungen

- **BlueSpiceBookshelfUI**: Seit BlueSpice 3.2 entfernt.
- **BlueSpiceEditNotifyConnector**: Seit BlueSpice 3.2 entfernt.
- **BlueSpiceReview und BlueSpiceReviewsExtended**: Ersetzt durch **Worfklows**.
- **BlueSpiceSocialArticleActions**
- **BlueSpiceTagSearch**: Seit BlueSpice 3.2 entfernt.
- **BlueSpiceUserMergeConnector**
- **BlueSpiceVisualDiff**
- **CookieWarning:** Funktionalität wurde in BlueSpicePrivacy integriert.
- **Duplicator** (Kopieren einer Seite): Ersetzt durch StandardDialogs.
- **EditNotify**: Seit BlueSpice 3.2 entfernt.
- **Quiz**
- **Page Schemas**
- **Semantic Internal Objects**

Zusätzliche Änderungen in BlueSpice free

- Entfernung des LDAP-Stacks: Die LDAP-Erweiterungen sind nur in BlueSpice pro gebündelt.
- Rechteverwaltung (BlueSpicePermissionManager): Die "Custom"-Einstellung ist nur in BlueSpice pro verfügbar.

BlueSpice 4.1: Unterschied zwischen den Versionen

Versionsgeschichte interaktiv durchsuchen
VisuellWikitext

Version vom 13. Januar 2022, 18:52 Uhr (Quelltext anzeigen) Margit Link-Rodrigue (Diskussion | Beiträge) Keine Bearbeitungszusammenfassung Markierung: Visuelle Bearbeitung ← Zum vorherigen Versionsunterschied	**Version vom 13. Januar 2022, 18:53 Uhr (Quelltext anzeigen)** Margit Link-Rodrigue (Diskussion | Beiträge) Keine Bearbeitungszusammenfassung Markierung: 2017-Quelltext-Bearbeitung Zum nächsten Versionsunterschied →
Zeile 114:	**Zeile 114:**
*Entfernung des LDAP-Stacks: Die LDAP-Erweiterungen sind nur in BlueSpice pro gebündelt.	*Entfernung des LDAP-Stacks: Die LDAP-Erweiterungen sind nur in BlueSpice pro gebündelt.
*Rechteverwaltung (BlueSpicePermissionManager): Die "Custom"-Einstellung ist nur in BlueSpice pro verfügbar.	*Rechteverwaltung (BlueSpicePermissionManager): Die "Custom"-Einstellung ist nur in BlueSpice pro verfügbar.
	[[de:{{FULLPAGENAME}}]][[en:{{FULLPAGENAME}}]]

Version vom 13. Januar 2022, 18:53 Uhr

BlueSpice 4.1 ist ein Minor Release.

Inhaltsverzeichnis

1 Wichtige neue Funktionen mit 4.1 pro 18
2 Weitere hinzugefügte Erweiterungen .....
3 Nicht mehr gebündelte Erweiterungen .....
4 Zusätzliche Änderungen in BlueSpice free .....

Wichtige neue Funktionen mit 4.1 pro

Funktion	Beschreibung	Screenshot
Neuer Standard-Skin "Discovery"	Moderner, leichtgewichter Skin. Wir haben auf eine neutrale Gestaltung Wert gelegt und viel über die Benutzerfreundlichkeit nachgedacht. Alternativ kann nach wie vor der Vorgänger-Skin "Calumma" aktiviert werden.	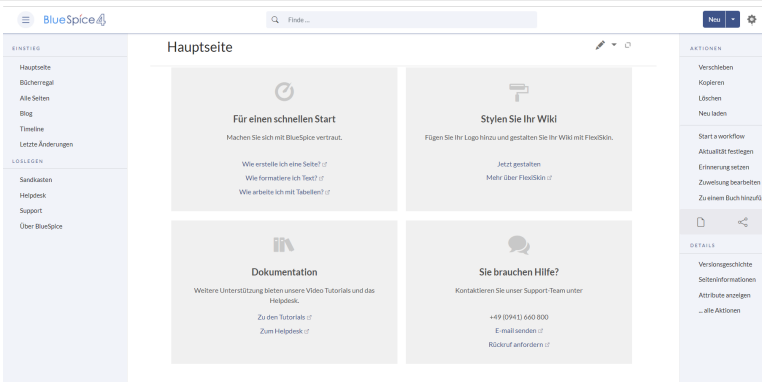 Discovery Skin
FlexiSkin	Mit dem FlexiSkin Editor können Sie Logo, Skin-Farben und Schrifteinstellungen innerhalb weniger Minuten direkt im Wiki anpassen.	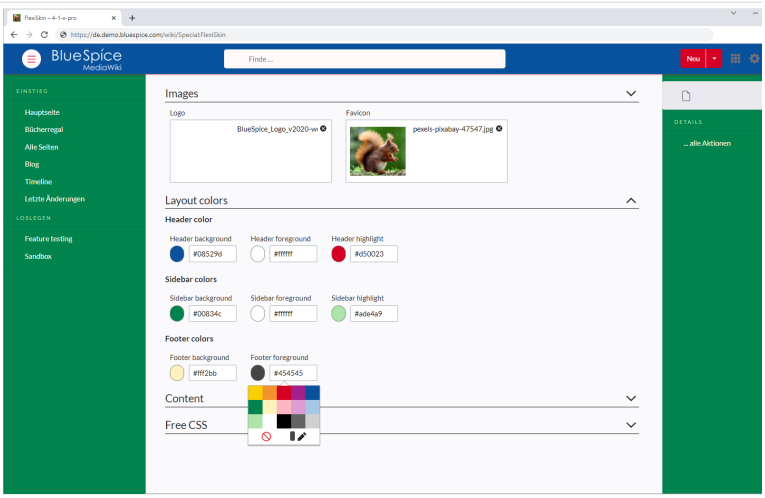 FlexiSkin
	Die Workflow-Funktion wurde von Grund auf überarbeitet. Sie laufen nun auf Basis von BPMN. Dies erleichtert die Anpassung von	

Funktion	Beschreibung	Screenshot
Workflows	Workflows auf Sonderwünsche. Standardmäßig werden 4 Begutachtungs-Workflows direkt mit ausgeliefert.	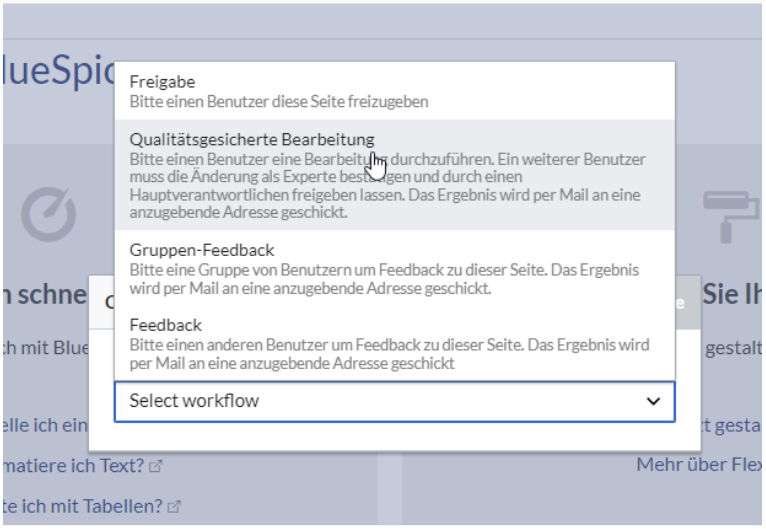 4 Begutachtungsworkflows
Meine Aufgaben	Die neue Übersichtsseite “Meine Aufgaben” ermöglicht es Benutzern, alle anstehenden Begutachtungen oder Bestätigungen einzusehen und abzuarbeiten.	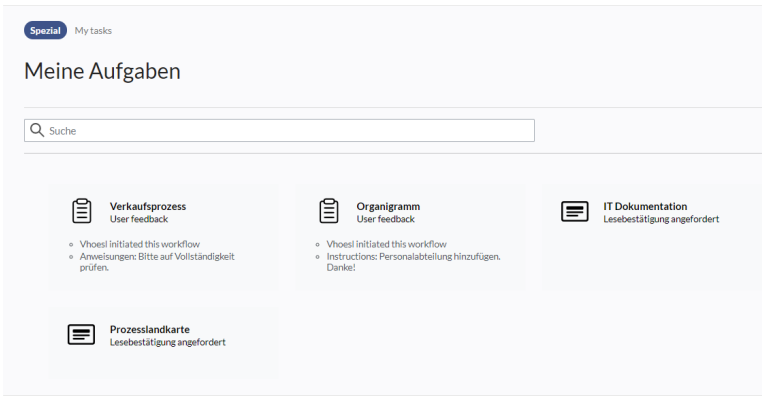 Meine Aufgaben
BPMN Diagramme	Geschäftsprozesse im BPMN-Format lassen sich nun auch in BlueSpice erstellen. Die Diagramme lassen sich als XML-Datei oder im SVG-Format exportieren.	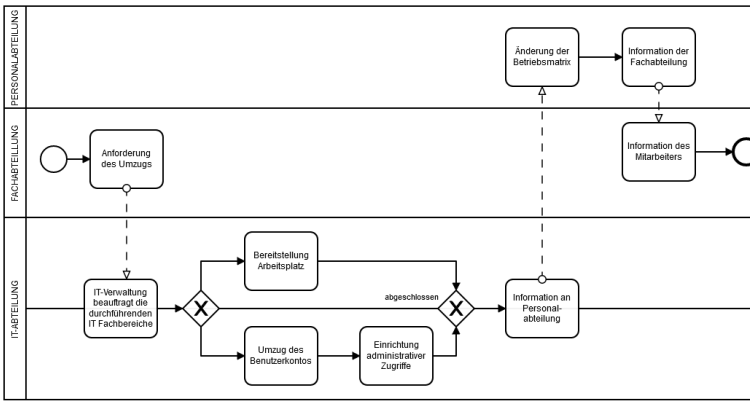 BPMN-Diagramm

Funktion	Beschreibung	Screenshot
Zwei-Faktor Authentisierung	Anmeldungen zum Wiki können nun auch über zusätzliche Einmal-Passwörter oder mit physikalischem Sicherheitsschlüssel (Fido-Stick) konfiguriert werden.	

Weitere hinzugefügte Erweiterungen

Entwickler: MW=MediaWiki Erweiterung HW: Hallo Welt! Erweiterung

Erweiterung	Entwickler	Beschreibung
Data Transfer	MW	Ermöglicht es Benutzern, Daten aus und in das Wiki zu exportieren und zu importieren, wobei der Export im XML-Format und der Import sowohl in XML, CSV als auch in einigen Tabellenkalkulationsformaten möglich ist.
EventBus	MW	Propagiert Zustandsänderungen (Bearbeiten, Verschieben, Löschen, Revisionssichtbarkeit usw.) an einen RESTful-Ereignisdienst und bietet Nutzern des Dienstes die Möglichkeit, Änderungen an MediaWiki-Inhalten zu verfolgen.
Forms	HW	Eine neue Formularfunktion ermöglicht die Formatierung einer Wikiseite als Formular.
Loops	MW	Parser-Funktionen zum Durchführen von Schleifen.
OATHAuth	MW	Standardmäßig in der Pro-Edition aktiviert (vorher nur in der Cloud).
PageCheckout	HW	Erlaubt einem Benutzer exklusive Rechte auf einer Seite.
PageHeader	HW	Bietet eine zusätzliche Benutzeroberfläche vor dem Seiteninhalt.
RevisionSlider	MW	Fügt der Diff-Ansicht eine Schieberegler-Oberfläche hinzu, damit Sie leicht zwischen Revisionen wechseln können.
SecureLinkFixer	MW	Schreibt URLs automatisch in HTTPS um, wenn die Domäne immer HTTPS erfordert. Es verwendet die Mozilla-HSTS-Preload-Liste für die Liste der Domänen.
StandardDialogs	MW	Bietet Dialog-Benutzeroberflächen für allgemeine Seitenaktionen.

Erweiterung	Entwickler	Beschreibung
WebAuthn	MW	Bietet Authentifizierungsunterstützung über das WebAuthn-Protokoll.

Nicht mehr gebündelte Erweiterungen

- **BlueSpiceBookshelfUI**: Seit BlueSpice 3.2 entfernt.
- **BlueSpiceEditNotifyConnector**: Seit BlueSpice 3.2 entfernt.
- **BlueSpiceReview und BlueSpiceReviewsExtended**: Ersetzt durch **Worfklows**.
- **BlueSpiceSocialArticleActions**
- **BlueSpiceTagSearch**: Seit BlueSpice 3.2 entfernt.
- **BlueSpiceUserMergeConnector**
- **BlueSpiceVisualDiff**
- **CookieWarning:** Funktionalität wurde in BlueSpicePrivacy integriert.
- **Duplicator** (Kopieren einer Seite): Ersetzt durch StandardDialogs.
- **EditNotify**: Seit BlueSpice 3.2 entfernt.
- **Quiz**
- **Page Schemas**
- **Semantic Internal Objects**

Zusätzliche Änderungen in BlueSpice free

- Entfernung des LDAP-Stacks: Die LDAP-Erweiterungen sind nur in BlueSpice pro gebündelt.
- Rechteverwaltung (BlueSpicePermissionManager): Die "Custom"-Einstellung ist nur in BlueSpice pro verfügbar.

Technische Referenz: BlueSpiceDiscovery

Benutzeroberfläche anpassen

Versionsgeschichte interaktiv durchsuchen
VisuellWikitext

Version vom 13. Januar 2022, 18:52 Uhr (Quelltext anzeigen)	**Version vom 13. Januar 2022, 18:53 Uhr (Quelltext anzeigen)**
Margit Link-Rodrigue (Diskussion | Beiträge)	Margit Link-Rodrigue (Diskussion | Beiträge)
Keine Bearbeitungszusammenfassung	Keine Bearbeitungszusammenfassung
Markierung: Visuelle Bearbeitung	Markierung: 2017-Quelltext-Bearbeitung
← Zum vorherigen Versionsunterschied	Zum nächsten Versionsunterschied →
Zeile 114:	**Zeile 114:**
*Entfernung des LDAP-Stacks: Die LDAP-Erweiterungen sind nur in BlueSpice pro gebündelt.	*Entfernung des LDAP-Stacks: Die LDAP-Erweiterungen sind nur in BlueSpice pro gebündelt.

*Rechteverwaltung (BlueSpicePermissionManager): Die "Custom"-Einstellung ist nur in BlueSpice pro verfügbar.

*Rechteverwaltung (BlueSpicePermissionManager): Die "Custom"-Einstellung ist nur in BlueSpice pro verfügbar.

[[de:{{FULLPAGENAME}}][[en:{{FULLPAGENAME}}]]

Version vom 13. Januar 2022, 18:53 Uhr

BlueSpice 4.1 ist ein Minor Release.

Inhaltsverzeichnis

1 Wichtige neue Funktionen mit 4.1 pro 23
2 Weitere hinzugefügte Erweiterungen .....
3 Nicht mehr gebündelte Erweiterungen .....
4 Zusätzliche Änderungen in BlueSpice free .....

Wichtige neue Funktionen mit 4.1 pro

Funktion	Beschreibung	Screenshot
Neuer Standard-Skin "Discovery"	Moderner, leichtgewichter Skin. Wir haben auf eine neutrale Gestaltung Wert gelegt und viel über die Benutzerfreundlichkeit nachgedacht. Alternativ kann nach wie vor der Vorgänger-Skin "Calumma" aktiviert werden.	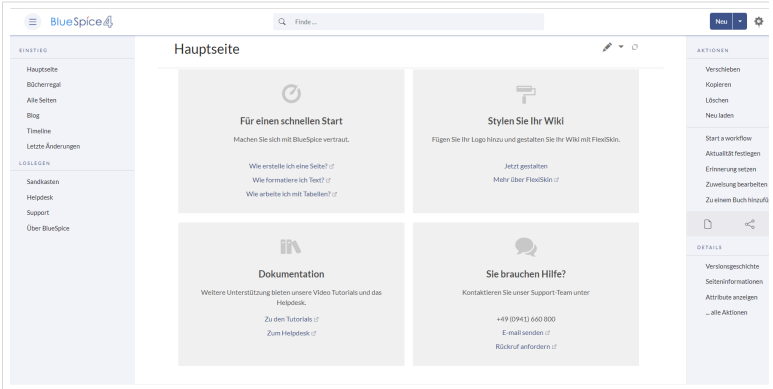 Discovery Skin
FlexiSkin	Mit dem FlexiSkin Editor können Sie Logo, Skin-Farben und Schrifteinstellungen innerhalb weniger Minuten direkt im Wiki anpassen.	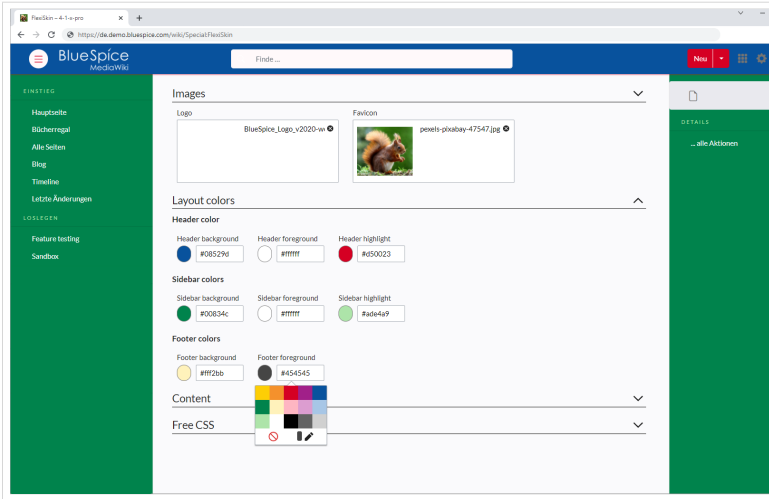 FlexiSkin
	Die Workflow-Funktion wurde von Grund auf überarbeitet. Sie laufen nun auf Basis von BPMN. Dies erleichtert die Anpassung von	

Funktion	Beschreibung	Screenshot
Workflows	Workflows auf Sonderwünsche. Standardmäßig werden 4 Begutachtungs-Workflows direkt mit ausgeliefert.	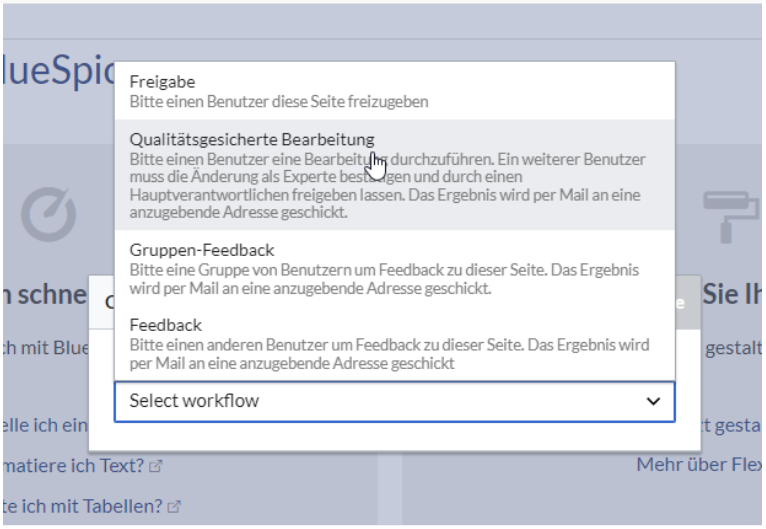 4 Begutachtungsworkflows
Meine Aufgaben	Die neue Übersichtsseite “Meine Aufgaben” ermöglicht es Benutzern, alle anstehenden Begutachtungen oder Bestätigungen einzusehen und abzuarbeiten.	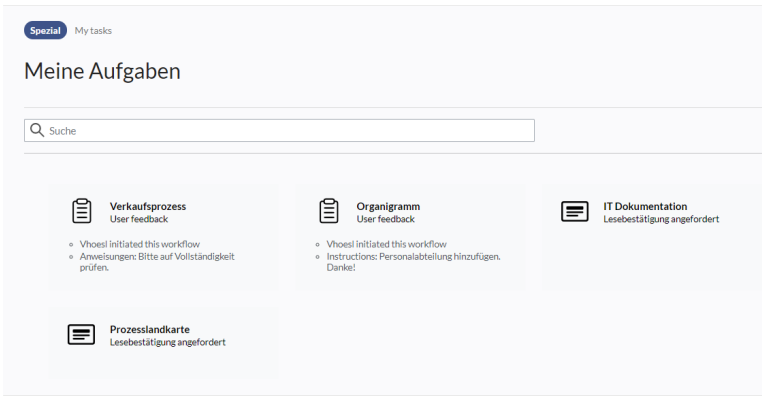 Meine Aufgaben
BPMN Diagramme	Geschäftsprozesse im BPMN-Format lassen sich nun auch in BlueSpice erstellen. Die Diagramme lassen sich als XML-Datei oder im SVG-Format exportieren.	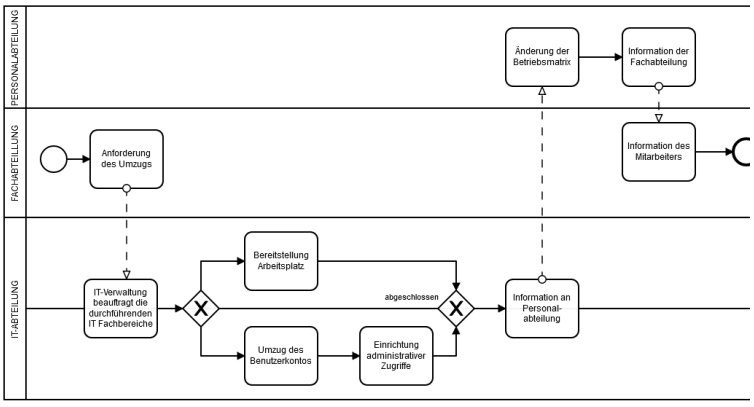 BPMN-Diagramm

Funktion	Beschreibung	Screenshot
Zwei-Faktor Authentisierung	Anmeldungen zum Wiki können nun auch über zusätzliche Einmal-Passwörter oder mit physikalischem Sicherheitsschlüssel (Fido-Stick) konfiguriert werden.	

Weitere hinzugefügte Erweiterungen

Entwickler: MW=MediaWiki Erweiterung HW: Hallo Welt! Erweiterung

Erweiterung	Entwickler	Beschreibung
Data Transfer	MW	Ermöglicht es Benutzern, Daten aus und in das Wiki zu exportieren und zu importieren, wobei der Export im XML-Format und der Import sowohl in XML, CSV als auch in einigen Tabellenkalkulationsformaten möglich ist.
EventBus	MW	Propagiert Zustandsänderungen (Bearbeiten, Verschieben, Löschen, Revisionssichtbarkeit usw.) an einen RESTful-Ereignisdienst und bietet Nutzern des Dienstes die Möglichkeit, Änderungen an MediaWiki-Inhalten zu verfolgen.
Forms	HW	Eine neue Formularfunktion ermöglicht die Formatierung einer Wikiseite als Formular.
Loops	MW	Parser-Funktionen zum Durchführen von Schleifen.
OATHAuth	MW	Standardmäßig in der Pro-Edition aktiviert (vorher nur in der Cloud).
PageCheckout	HW	Erlaubt einem Benutzer exklusive Rechte auf einer Seite.
PageHeader	HW	Bietet eine zusätzliche Benutzeroberfläche vor dem Seiteninhalt.
RevisionSlider	MW	Fügt der Diff-Ansicht eine Schieberegler-Oberfläche hinzu, damit Sie leicht zwischen Revisionen wechseln können.
SecureLinkFixer	MW	Schreibt URLs automatisch in HTTPS um, wenn die Domäne immer HTTPS erfordert. Es verwendet die Mozilla-HSTS-Preload-Liste für die Liste der Domänen.
StandardDialogs	MW	Bietet Dialog-Benutzeroberflächen für allgemeine Seitenaktionen.

Erweiterung	Entwickler	Beschreibung
WebAuthn	MW	Bietet Authentifizierungsunterstützung über das WebAuthn-Protokoll.

Nicht mehr gebündelte Erweiterungen

- **BlueSpiceBookshelfUI**: Seit BlueSpice 3.2 entfernt.
- **BlueSpiceEditNotifyConnector**: Seit BlueSpice 3.2 entfernt.
- **BlueSpiceReview und BlueSpiceReviewsExtended**: Ersetzt durch **Worfklows**.
- **BlueSpiceSocialArticleActions**
- **BlueSpiceTagSearch**: Seit BlueSpice 3.2 entfernt.
- **BlueSpiceUserMergeConnector**
- **BlueSpiceVisualDiff**
- **CookieWarning:** Funktionalität wurde in BlueSpicePrivacy integriert.
- **Duplicator** (Kopieren einer Seite): Ersetzt durch StandardDialogs.
- **EditNotify**: Seit BlueSpice 3.2 entfernt.
- **Quiz**
- **Page Schemas**
- **Semantic Internal Objects**

Zusätzliche Änderungen in BlueSpice free

- Entfernung des LDAP-Stacks: Die LDAP-Erweiterungen sind nur in BlueSpice pro gebündelt.
- Rechteverwaltung (BlueSpicePermissionManager): Die "Custom"-Einstellung ist nur in BlueSpice pro verfügbar.

Technische Referenz: FlexiSkin

Workflow

Versionsgeschichte interaktiv durchsuchen
VisuellWikitext

Version vom 13. Januar 2022, 18:52 Uhr (Quelltext anzeigen)	**Version vom 13. Januar 2022, 18:53 Uhr (Quelltext anzeigen)**
Margit Link-Rodrigue (Diskussion | Beiträge)	Margit Link-Rodrigue (Diskussion | Beiträge)
Keine Bearbeitungszusammenfassung	Keine Bearbeitungszusammenfassung
Markierung: Visuelle Bearbeitung	Markierung: 2017-Quelltext-Bearbeitung
← Zum vorherigen Versionsunterschied	Zum nächsten Versionsunterschied →
Zeile 114:	**Zeile 114:**
*Entfernung des LDAP-Stacks: Die LDAP-Erweiterungen sind nur in BlueSpice pro gebündelt.	*Entfernung des LDAP-Stacks: Die LDAP-Erweiterungen sind nur in BlueSpice pro gebündelt.

*Rechteverwaltung (BlueSpicePermissionManager): Die "Custom"-Einstellung ist nur in BlueSpice pro verfügbar.

*Rechteverwaltung (BlueSpicePermissionManager): Die "Custom"-Einstellung ist nur in BlueSpice pro verfügbar.

[[de:{{FULLPAGENAME}}][[en:{{FULLPAGENAME}}]]

Version vom 13. Januar 2022, 18:53 Uhr

BlueSpice 4.1 ist ein Minor Release.

Inhaltsverzeichnis

1 Wichtige neue Funktionen mit 4.1 pro 28
2 Weitere hinzugefügte Erweiterungen .....
3 Nicht mehr gebündelte Erweiterungen .....
4 Zusätzliche Änderungen in BlueSpice free .....

Wichtige neue Funktionen mit 4.1 pro

Funktion	Beschreibung	Screenshot
Neuer Standard-Skin "Discovery"	Moderner, leichtgewichter Skin. Wir haben auf eine neutrale Gestaltung Wert gelegt und viel über die Benutzerfreundlichkeit nachgedacht. Alternativ kann nach wie vor der Vorgänger-Skin "Calumma" aktiviert werden.	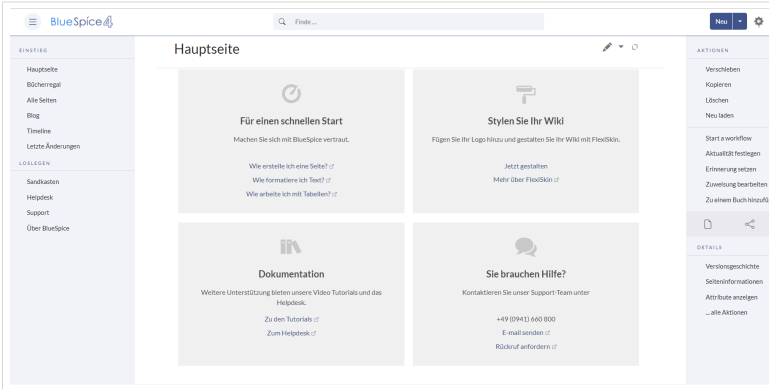 Discovery Skin
FlexiSkin	Mit dem FlexiSkin Editor können Sie Logo, Skin-Farben und Schrifteinstellungen innerhalb weniger Minuten direkt im Wiki anpassen.	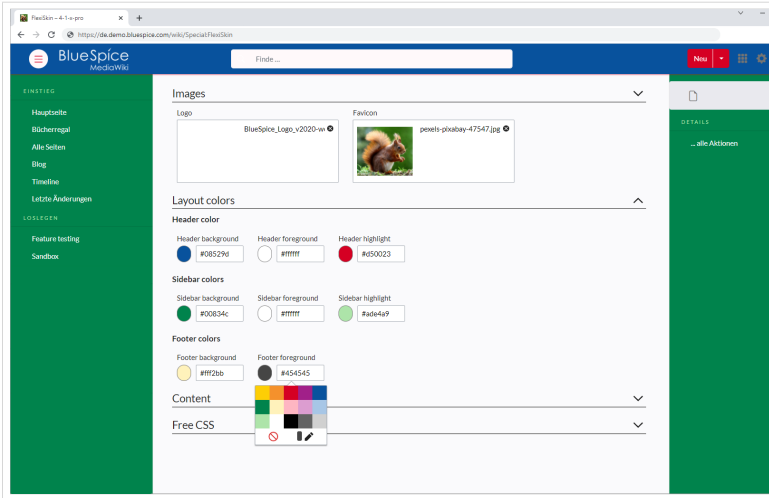 FlexiSkin
	Die Workflow-Funktion wurde von Grund auf überarbeitet. Sie laufen nun auf Basis von BPMN. Dies erleichtert die Anpassung von	

Funktion	Beschreibung	Screenshot
Workflows	Workflows auf Sonderwünsche. Standardmäßig werden 4 Begutachtungs-Workflows direkt mit ausgeliefert.	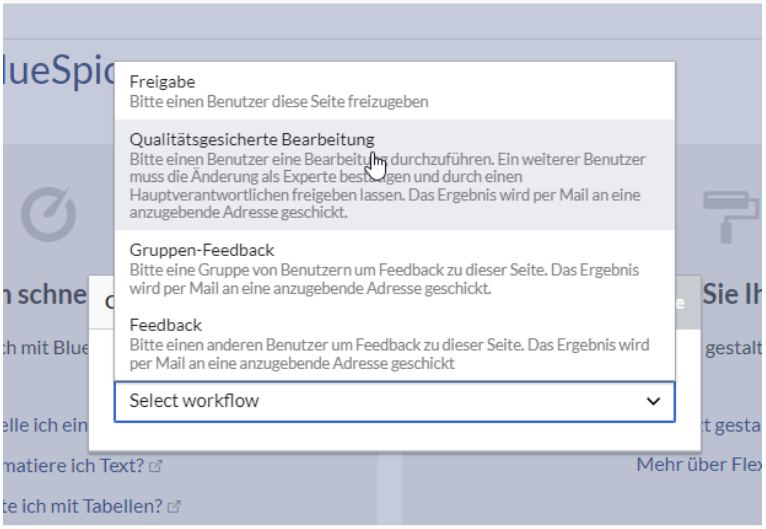 4 Begutachtungsworkflows
Meine Aufgaben	Die neue Übersichtsseite “Meine Aufgaben” ermöglicht es Benutzern, alle anstehenden Begutachtungen oder Bestätigungen einzusehen und abzuarbeiten.	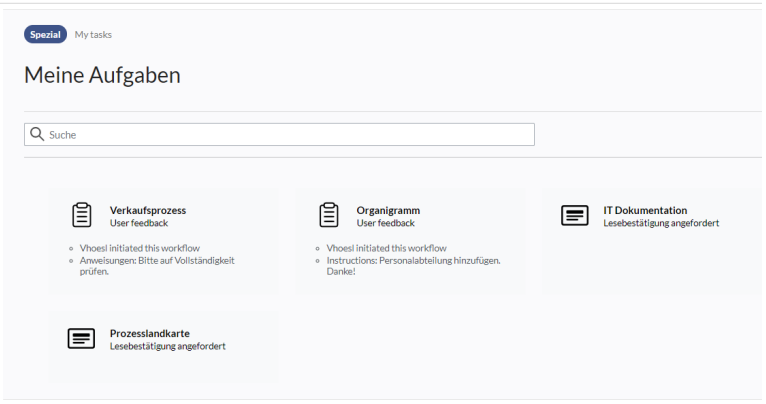 Meine Aufgaben
BPMN Diagramme	Geschäftsprozesse im BPMN-Format lassen sich nun auch in BlueSpice erstellen. Die Diagramme lassen sich als XML-Datei oder im SVG-Format exportieren.	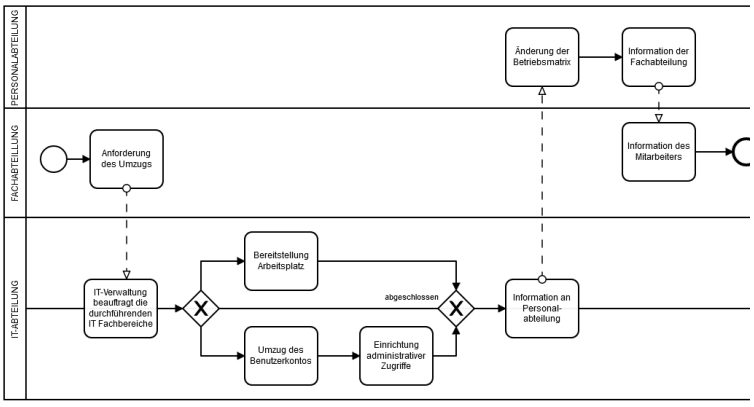 BPMN-Diagramm

Funktion	Beschreibung	Screenshot
Zwei-Faktor Authentisierung	Anmeldungen zum Wiki können nun auch über zusätzliche Einmal-Passwörter oder mit physikalischem Sicherheitsschlüssel (Fido-Stick) konfiguriert werden.	

Weitere hinzugefügte Erweiterungen

Entwickler: MW=MediaWiki Erweiterung HW: Hallo Welt! Erweiterung

Erweiterung	Entwickler	Beschreibung
Data Transfer	MW	Ermöglicht es Benutzern, Daten aus und in das Wiki zu exportieren und zu importieren, wobei der Export im XML-Format und der Import sowohl in XML, CSV als auch in einigen Tabellenkalkulationsformaten möglich ist.
EventBus	MW	Propagiert Zustandsänderungen (Bearbeiten, Verschieben, Löschen, Revisionssichtbarkeit usw.) an einen RESTful-Ereignisdienst und bietet Nutzern des Dienstes die Möglichkeit, Änderungen an MediaWiki-Inhalten zu verfolgen.
Forms	HW	Eine neue Formularfunktion ermöglicht die Formatierung einer Wikiseite als Formular.
Loops	MW	Parser-Funktionen zum Durchführen von Schleifen.
OATHAuth	MW	Standardmäßig in der Pro-Edition aktiviert (vorher nur in der Cloud).
PageCheckout	HW	Erlaubt einem Benutzer exklusive Rechte auf einer Seite.
PageHeader	HW	Bietet eine zusätzliche Benutzeroberfläche vor dem Seiteninhalt.
RevisionSlider	MW	Fügt der Diff-Ansicht eine Schieberegler-Oberfläche hinzu, damit Sie leicht zwischen Revisionen wechseln können.
SecureLinkFixer	MW	Schreibt URLs automatisch in HTTPS um, wenn die Domäne immer HTTPS erfordert. Es verwendet die Mozilla-HSTS-Preload-Liste für die Liste der Domänen.
StandardDialogs	MW	Bietet Dialog-Benutzeroberflächen für allgemeine Seitenaktionen.

Erweiterung	Entwickler	Beschreibung
WebAuthn	MW	Bietet Authentifizierungsunterstützung über das WebAuthn-Protokoll.

Nicht mehr gebündelte Erweiterungen

- **BlueSpiceBookshelfUI**: Seit BlueSpice 3.2 entfernt.
- **BlueSpiceEditNotifyConnector**: Seit BlueSpice 3.2 entfernt.
- **BlueSpiceReview und BlueSpiceReviewsExtended**: Ersetzt durch **Worfklows**.
- **BlueSpiceSocialArticleActions**
- **BlueSpiceTagSearch**: Seit BlueSpice 3.2 entfernt.
- **BlueSpiceUserMergeConnector**
- **BlueSpiceVisualDiff**
- **CookieWarning:** Funktionalität wurde in BlueSpicePrivacy integriert.
- **Duplicator** (Kopieren einer Seite): Ersetzt durch StandardDialogs.
- **EditNotify**: Seit BlueSpice 3.2 entfernt.
- **Quiz**
- **Page Schemas**
- **Semantic Internal Objects**

Zusätzliche Änderungen in BlueSpice free

- Entfernung des LDAP-Stacks: Die LDAP-Erweiterungen sind nur in BlueSpice pro gebündelt.
- Rechteverwaltung (BlueSpicePermissionManager): Die "Custom"-Einstellung ist nur in BlueSpice pro verfügbar.

Technische Referenz: Workflows

BlueSpice 4.1: Unterschied zwischen den Versionen

Versionsgeschichte interaktiv durchsuchen
VisuellWikitext

Version vom 13. Januar 2022, 18:52 Uhr (Quelltext anzeigen)	**Version vom 13. Januar 2022, 18:53 Uhr (Quelltext anzeigen)**
Margit Link-Rodrigue (Diskussion | Beiträge)	Margit Link-Rodrigue (Diskussion | Beiträge)
Keine Bearbeitungszusammenfassung	Keine Bearbeitungszusammenfassung
Markierung: Visuelle Bearbeitung	Markierung: 2017-Quelltext-Bearbeitung
← Zum vorherigen Versionsunterschied	Zum nächsten Versionsunterschied →
Zeile 114:	**Zeile 114:**
*Entfernung des LDAP-Stacks: Die LDAP-Erweiterungen sind nur in BlueSpice pro gebündelt.	*Entfernung des LDAP-Stacks: Die LDAP-Erweiterungen sind nur in BlueSpice pro gebündelt.

*Rechteverwaltung (BlueSpicePermissionManager): Die "Custom"-Einstellung ist nur in BlueSpice pro verfügbar.

*Rechteverwaltung (BlueSpicePermissionManager): Die "Custom"-Einstellung ist nur in BlueSpice pro verfügbar.

[[de:{{FULLPAGENAME}}]][[en:{{FULLPAGENAME}}]]

Version vom 13. Januar 2022, 18:53 Uhr

BlueSpice 4.1 ist ein Minor Release.

Inhaltsverzeichnis

1 Wichtige neue Funktionen mit 4.1 pro 33
2 Weitere hinzugefügte Erweiterungen .....
3 Nicht mehr gebündelte Erweiterungen .....
4 Zusätzliche Änderungen in BlueSpice free .....

Wichtige neue Funktionen mit 4.1 pro

Funktion	Beschreibung	Screenshot
Neuer Standard-Skin "Discovery"	Moderner, leichtgewichter Skin. Wir haben auf eine neutrale Gestaltung Wert gelegt und viel über die Benutzerfreundlichkeit nachgedacht. Alternativ kann nach wie vor der Vorgänger-Skin "Calumma" aktiviert werden.	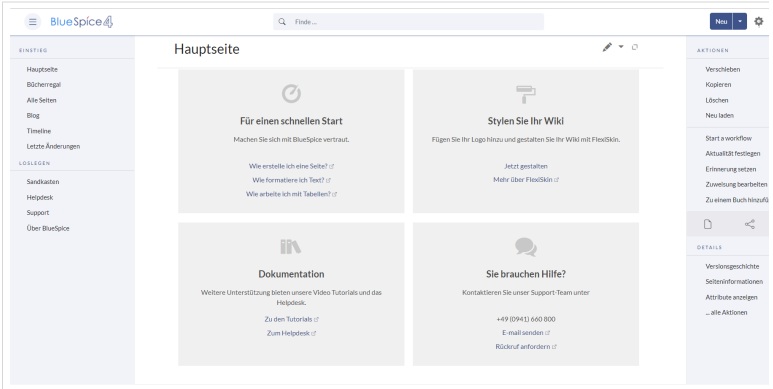 Discovery Skin
FlexiSkin	Mit dem FlexiSkin Editor können Sie Logo, Skin-Farben und Schrifteinstellungen innerhalb weniger Minuten direkt im Wiki anpassen.	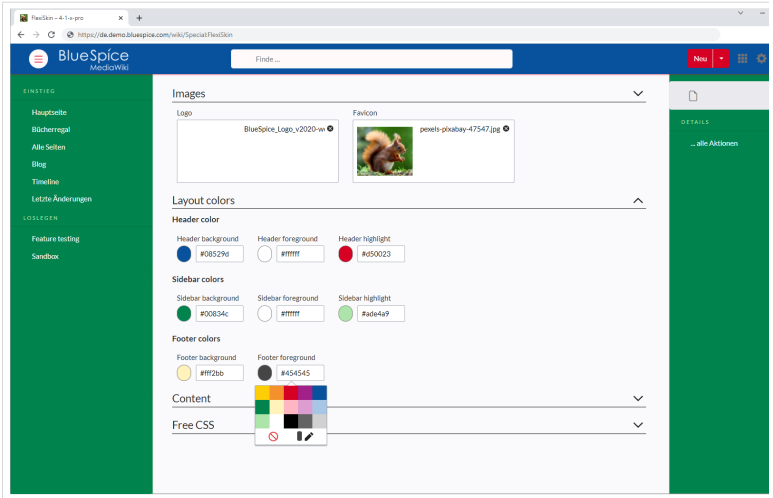 FlexiSkin
	Die Workflow-Funktion wurde von Grund auf überarbeitet. Sie laufen nun auf Basis von BPMN. Dies erleichtert die Anpassung von	

Funktion	Beschreibung	Screenshot
Workflows	Workflows auf Sonderwünsche. Standardmäßig werden 4 Begutachtungs-Workflows direkt mit ausgeliefert.	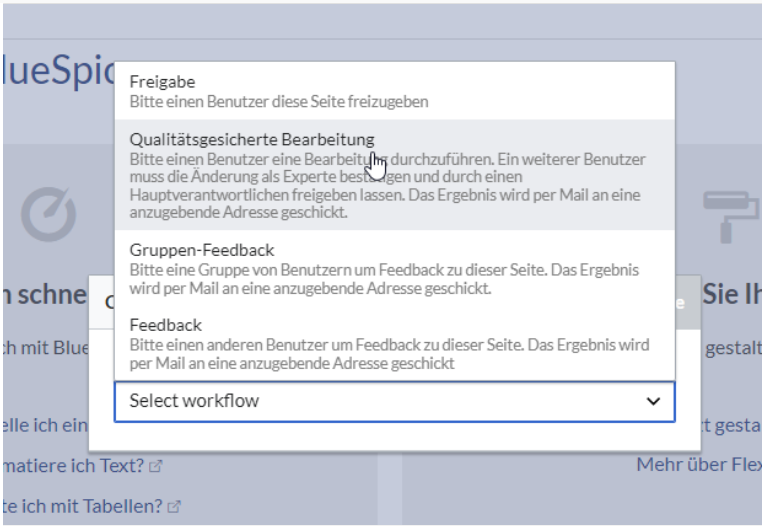 4 Begutachtungsworkflows
Meine Aufgaben	Die neue Übersichtsseite “Meine Aufgaben” ermöglicht es Benutzern, alle anstehenden Begutachtungen oder Bestätigungen einzusehen und abzuarbeiten.	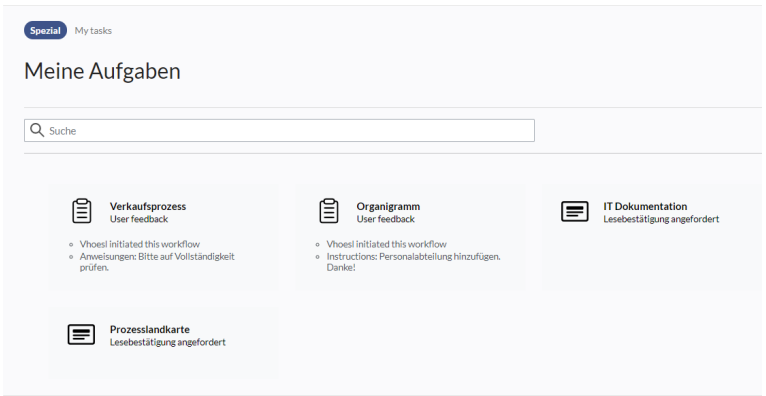 Meine Aufgaben
BPMN Diagramme	Geschäftsprozesse im BPMN-Format lassen sich nun auch in BlueSpice erstellen. Die Diagramme lassen sich als XML-Datei oder im SVG-Format exportieren.	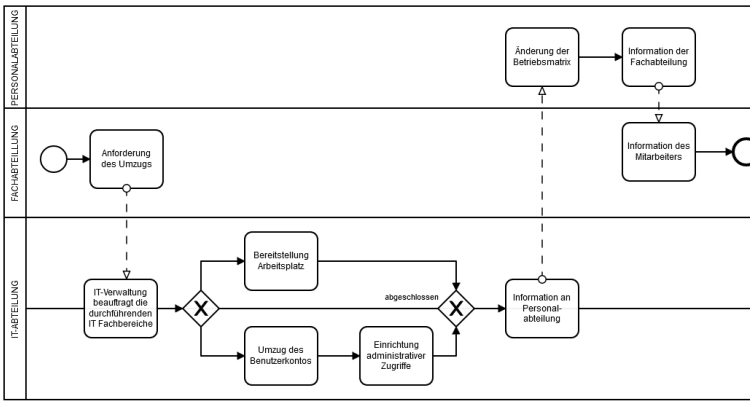 BPMN-Diagramm

Funktion	Beschreibung	Screenshot
Zwei-Faktor Authentisierung	Anmeldungen zum Wiki können nun auch über zusätzliche Einmal-Passwörter oder mit physikalischem Sicherheitsschlüssel (Fido-Stick) konfiguriert werden.	

Weitere hinzugefügte Erweiterungen

Entwickler: MW=MediaWiki Erweiterung HW: Hallo Welt! Erweiterung

Erweiterung	Entwickler	Beschreibung
Data Transfer	MW	Ermöglicht es Benutzern, Daten aus und in das Wiki zu exportieren und zu importieren, wobei der Export im XML-Format und der Import sowohl in XML, CSV als auch in einigen Tabellenkalkulationsformaten möglich ist.
EventBus	MW	Propagiert Zustandsänderungen (Bearbeiten, Verschieben, Löschen, Revisionssichtbarkeit usw.) an einen RESTful-Ereignisdienst und bietet Nutzern des Dienstes die Möglichkeit, Änderungen an MediaWiki-Inhalten zu verfolgen.
Forms	HW	Eine neue Formularfunktion ermöglicht die Formatierung einer Wikiseite als Formular.
Loops	MW	Parser-Funktionen zum Durchführen von Schleifen.
OATHAuth	MW	Standardmäßig in der Pro-Edition aktiviert (vorher nur in der Cloud).
PageCheckout	HW	Erlaubt einem Benutzer exklusive Rechte auf einer Seite.
PageHeader	HW	Bietet eine zusätzliche Benutzeroberfläche vor dem Seiteninhalt.
RevisionSlider	MW	Fügt der Diff-Ansicht eine Schieberegler-Oberfläche hinzu, damit Sie leicht zwischen Revisionen wechseln können.
SecureLinkFixer	MW	Schreibt URLs automatisch in HTTPS um, wenn die Domäne immer HTTPS erfordert. Es verwendet die Mozilla-HSTS-Preload-Liste für die Liste der Domänen.
StandardDialogs	MW	Bietet Dialog-Benutzeroberflächen für allgemeine Seitenaktionen.

Erweiterung	Entwickler	Beschreibung
WebAuthn	MW	Bietet Authentifizierungsunterstützung über das WebAuthn-Protokoll.

Nicht mehr gebündelte Erweiterungen

- **BlueSpiceBookshelfUI**: Seit BlueSpice 3.2 entfernt.
- **BlueSpiceEditNotifyConnector**: Seit BlueSpice 3.2 entfernt.
- **BlueSpiceReview und BlueSpiceReviewsExtended**: Ersetzt durch **Worfklows**.
- **BlueSpiceSocialArticleActions**
- **BlueSpiceTagSearch**: Seit BlueSpice 3.2 entfernt.
- **BlueSpiceUserMergeConnector**
- **BlueSpiceVisualDiff**
- **CookieWarning:** Funktionalität wurde in BlueSpicePrivacy integriert.
- **Duplicator** (Kopieren einer Seite): Ersetzt durch StandardDialogs.
- **EditNotify**: Seit BlueSpice 3.2 entfernt.
- **Quiz**
- **Page Schemas**
- **Semantic Internal Objects**

Zusätzliche Änderungen in BlueSpice free

- Entfernung des LDAP-Stacks: Die LDAP-Erweiterungen sind nur in BlueSpice pro gebündelt.
- Rechteverwaltung (BlueSpicePermissionManager): Die "Custom"-Einstellung ist nur in BlueSpice pro verfügbar.

BlueSpice 4.1: Unterschied zwischen den Versionen

Versionsgeschichte interaktiv durchsuchen
VisuellWikitext

Version vom 13. Januar 2022, 18:52 Uhr (Quelltext anzeigen)	**Version vom 13. Januar 2022, 18:53 Uhr (Quelltext anzeigen)**
Margit Link-Rodrigue (Diskussion | Beiträge)	Margit Link-Rodrigue (Diskussion | Beiträge)
Keine Bearbeitungszusammenfassung	Keine Bearbeitungszusammenfassung
Markierung: Visuelle Bearbeitung	Markierung: 2017-Quelltext-Bearbeitung
← Zum vorherigen Versionsunterschied	Zum nächsten Versionsunterschied →
Zeile 114:	**Zeile 114:**
*Entfernung des LDAP-Stacks: Die LDAP-Erweiterungen sind nur in BlueSpice pro gebündelt.	*Entfernung des LDAP-Stacks: Die LDAP-Erweiterungen sind nur in BlueSpice pro gebündelt.
*Rechteverwaltung (BlueSpicePermissionManager): Die "Custom"-Einstellung ist nur in BlueSpice pro verfügbar.	*Rechteverwaltung (BlueSpicePermissionManager): Die "Custom"-Einstellung ist nur in BlueSpice pro verfügbar.
	[[de:{{FULLPAGENAME}}]][[en:{{FULLPAGENAME}}]]

Version vom 13. Januar 2022, 18:53 Uhr

BlueSpice 4.1 ist ein Minor Release.

Inhaltsverzeichnis

1 Wichtige neue Funktionen mit 4.1 pro 38
2 Weitere hinzugefügte Erweiterungen .....
3 Nicht mehr gebündelte Erweiterungen .....
4 Zusätzliche Änderungen in BlueSpice free .....

Wichtige neue Funktionen mit 4.1 pro

Funktion	Beschreibung	Screenshot
Neuer Standard-Skin "Discovery"	Moderner, leichtgewichter Skin. Wir haben auf eine neutrale Gestaltung Wert gelegt und viel über die Benutzerfreundlichkeit nachgedacht. Alternativ kann nach wie vor der Vorgänger-Skin "Calumma" aktiviert werden.	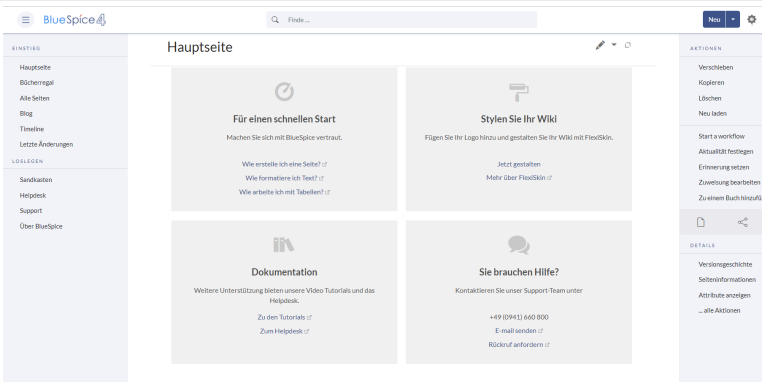 Discovery Skin
FlexiSkin	Mit dem FlexiSkin Editor können Sie Logo, Skin-Farben und Schrifteinstellungen innerhalb weniger Minuten direkt im Wiki anpassen.	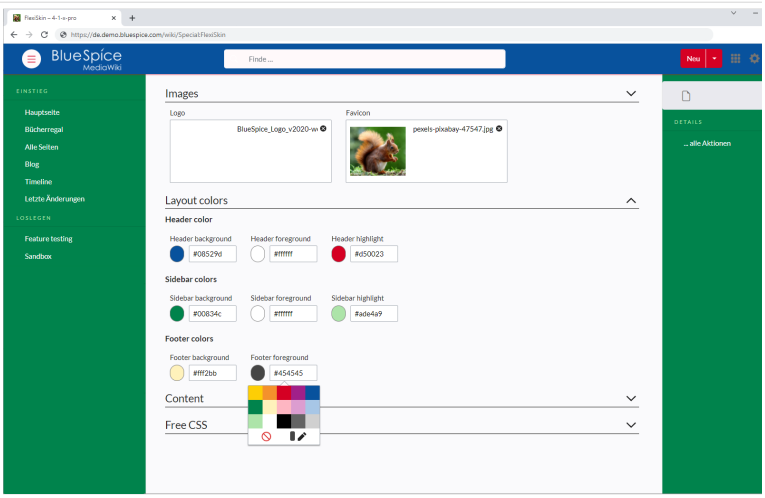 FlexiSkin
	Die Workflow-Funktion wurde von Grund auf überarbeitet. Sie laufen nun auf Basis von BPMN. Dies erleichtert die Anpassung von	

Funktion	Beschreibung	Screenshot
Workflows	Workflows auf Sonderwünsche. Standardmäßig werden 4 Begutachtungs-Workflows direkt mit ausgeliefert.	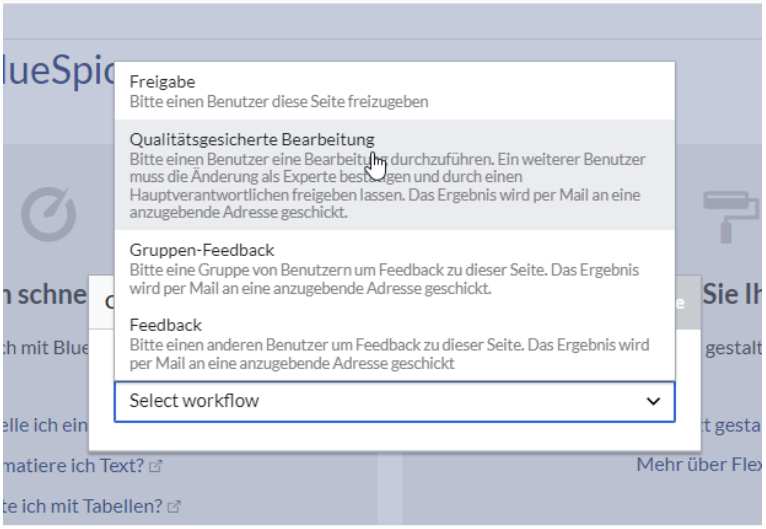 4 Begutachtungsworkflows
Meine Aufgaben	Die neue Übersichtsseite “Meine Aufgaben” ermöglicht es Benutzern, alle anstehenden Begutachtungen oder Bestätigungen einzusehen und abzuarbeiten.	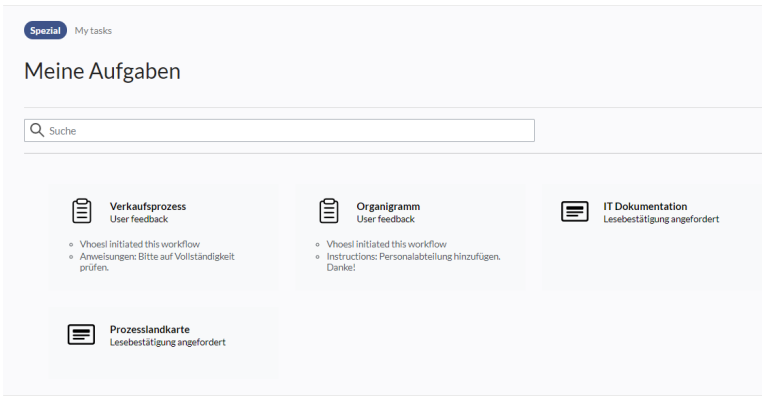 Meine Aufgaben
BPMN Diagramme	Geschäftsprozesse im BPMN-Format lassen sich nun auch in BlueSpice erstellen. Die Diagramme lassen sich als XML-Datei oder im SVG-Format exportieren.	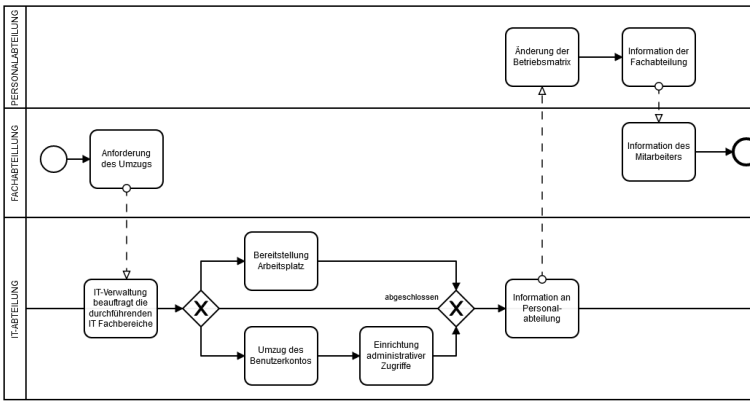 BPMN-Diagramm

Funktion	Beschreibung	Screenshot
Zwei-Faktor Authentisierung	Anmeldungen zum Wiki können nun auch über zusätzliche Einmal-Passwörter oder mit physikalischem Sicherheitsschlüssel (Fido-Stick) konfiguriert werden.	

Weitere hinzugefügte Erweiterungen

Entwickler: MW=MediaWiki Erweiterung HW: Hallo Welt! Erweiterung

Erweiterung	Entwickler	Beschreibung
Data Transfer	MW	Ermöglicht es Benutzern, Daten aus und in das Wiki zu exportieren und zu importieren, wobei der Export im XML-Format und der Import sowohl in XML, CSV als auch in einigen Tabellenkalkulationsformaten möglich ist.
EventBus	MW	Propagiert Zustandsänderungen (Bearbeiten, Verschieben, Löschen, Revisionssichtbarkeit usw.) an einen RESTful-Ereignisdienst und bietet Nutzern des Dienstes die Möglichkeit, Änderungen an MediaWiki-Inhalten zu verfolgen.
Forms	HW	Eine neue Formularfunktion ermöglicht die Formatierung einer Wikiseite als Formular.
Loops	MW	Parser-Funktionen zum Durchführen von Schleifen.
OATHAuth	MW	Standardmäßig in der Pro-Edition aktiviert (vorher nur in der Cloud).
PageCheckout	HW	Erlaubt einem Benutzer exklusive Rechte auf einer Seite.
PageHeader	HW	Bietet eine zusätzliche Benutzeroberfläche vor dem Seiteninhalt.
RevisionSlider	MW	Fügt der Diff-Ansicht eine Schieberegler-Oberfläche hinzu, damit Sie leicht zwischen Revisionen wechseln können.
SecureLinkFixer	MW	Schreibt URLs automatisch in HTTPS um, wenn die Domäne immer HTTPS erfordert. Es verwendet die Mozilla-HSTS-Preload-Liste für die Liste der Domänen.
StandardDialogs	MW	Bietet Dialog-Benutzeroberflächen für allgemeine Seitenaktionen.

Erweiterung	Entwickler	Beschreibung
WebAuthn	MW	Bietet Authentifizierungsunterstützung über das WebAuthn-Protokoll.

Nicht mehr gebündelte Erweiterungen

- **BlueSpiceBookshelfUI**: Seit BlueSpice 3.2 entfernt.
- **BlueSpiceEditNotifyConnector**: Seit BlueSpice 3.2 entfernt.
- **BlueSpiceReview und BlueSpiceReviewsExtended**: Ersetzt durch **Worfklows**.
- **BlueSpiceSocialArticleActions**
- **BlueSpiceTagSearch**: Seit BlueSpice 3.2 entfernt.
- **BlueSpiceUserMergeConnector**
- **BlueSpiceVisualDiff**
- **CookieWarning:** Funktionalität wurde in BlueSpicePrivacy integriert.
- **Duplicator** (Kopieren einer Seite): Ersetzt durch StandardDialogs.
- **EditNotify**: Seit BlueSpice 3.2 entfernt.
- **Quiz**
- **Page Schemas**
- **Semantic Internal Objects**

Zusätzliche Änderungen in BlueSpice free

- Entfernung des LDAP-Stacks: Die LDAP-Erweiterungen sind nur in BlueSpice pro gebündelt.
- Rechteverwaltung (BlueSpicePermissionManager): Die "Custom"-Einstellung ist nur in BlueSpice pro verfügbar.

BlueSpice 4.1: Unterschied zwischen den Versionen

Versionsgeschichte interaktiv durchsuchen
VisuellWikitext

Version vom 13. Januar 2022, 18:52 Uhr (Quelltext anzeigen)	**Version vom 13. Januar 2022, 18:53 Uhr (Quelltext anzeigen)**
Margit Link-Rodrigue (Diskussion | Beiträge)	Margit Link-Rodrigue (Diskussion | Beiträge)
Keine Bearbeitungszusammenfassung	Keine Bearbeitungszusammenfassung
Markierung: Visuelle Bearbeitung	Markierung: 2017-Quelltext-Bearbeitung
← Zum vorherigen Versionsunterschied	Zum nächsten Versionsunterschied →
Zeile 114:	**Zeile 114:**
*Entfernung des LDAP-Stacks: Die LDAP-Erweiterungen sind nur in BlueSpice pro gebündelt.	*Entfernung des LDAP-Stacks: Die LDAP-Erweiterungen sind nur in BlueSpice pro gebündelt.
*Rechteverwaltung (BlueSpicePermissionManager): Die "Custom"-Einstellung ist nur in BlueSpice pro verfügbar.	*Rechteverwaltung (BlueSpicePermissionManager): Die "Custom"-Einstellung ist nur in BlueSpice pro verfügbar.
	[[de:{{FULLPAGENAME}}]][[en:{{FULLPAGENAME}}]]

Version vom 13. Januar 2022, 18:53 Uhr

BlueSpice 4.1 ist ein Minor Release.

Inhaltsverzeichnis

1 Wichtige neue Funktionen mit 4.1 pro 43
2 Weitere hinzugefügte Erweiterungen .....
3 Nicht mehr gebündelte Erweiterungen .....
4 Zusätzliche Änderungen in BlueSpice free .....

Wichtige neue Funktionen mit 4.1 pro

Funktion	Beschreibung	Screenshot
Neuer Standard-Skin "Discovery"	Moderner, leichtgewichter Skin. Wir haben auf eine neutrale Gestaltung Wert gelegt und viel über die Benutzerfreundlichkeit nachgedacht. Alternativ kann nach wie vor der Vorgänger-Skin "Calumma" aktiviert werden.	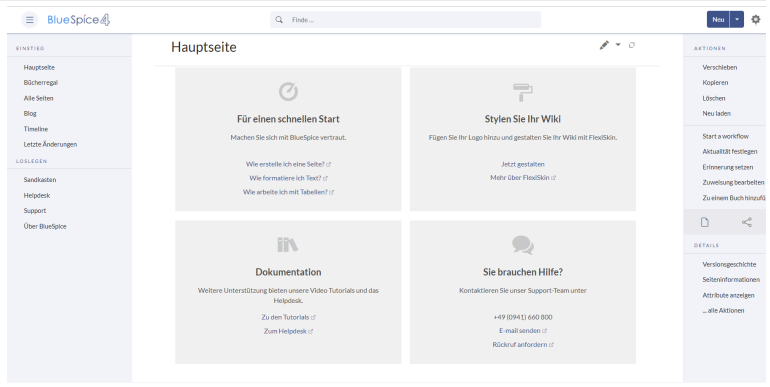 Discovery Skin
FlexiSkin	Mit dem FlexiSkin Editor können Sie Logo, Skin-Farben und Schrifteinstellungen innerhalb weniger Minuten direkt im Wiki anpassen.	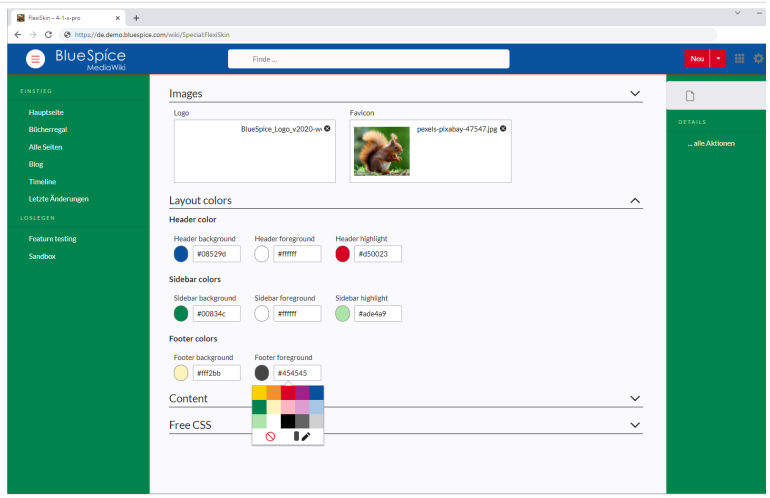 FlexiSkin
	Die Workflow-Funktion wurde von Grund auf überarbeitet. Sie laufen nun auf Basis von BPMN. Dies erleichtert die Anpassung von	

Funktion	Beschreibung	Screenshot
Workflows	Workflows auf Sonderwünsche. Standardmäßig werden 4 Begutachtungs-Workflows direkt mit ausgeliefert.	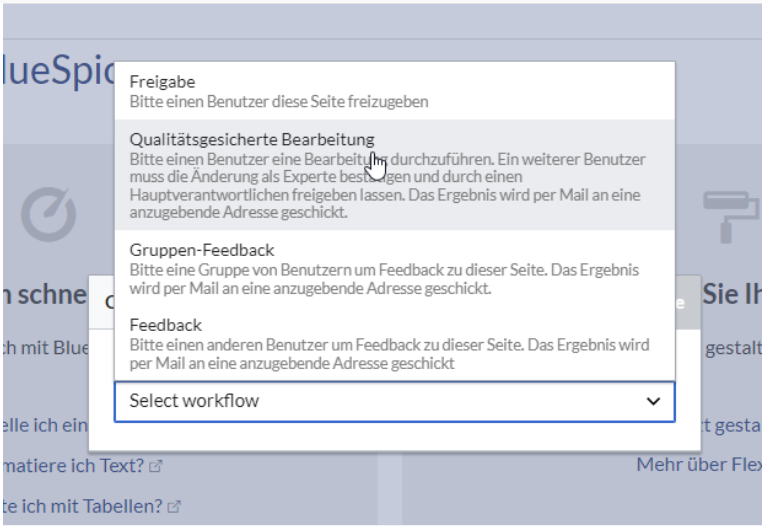 4 Begutachtungsworkflows
Meine Aufgaben	Die neue Übersichtsseite “Meine Aufgaben” ermöglicht es Benutzern, alle anstehenden Begutachtungen oder Bestätigungen einzusehen und abzuarbeiten.	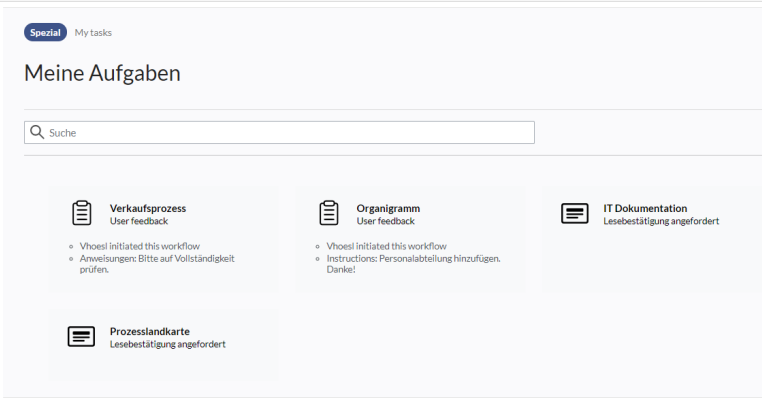 Meine Aufgaben
BPMN Diagramme	Geschäftsprozesse im BPMN-Format lassen sich nun auch in BlueSpice erstellen. Die Diagramme lassen sich als XML-Datei oder im SVG-Format exportieren.	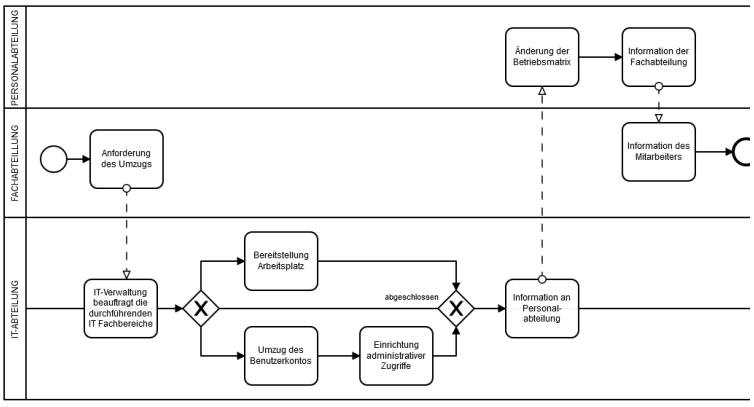 BPMN-Diagramm

Funktion	Beschreibung	Screenshot
Zwei-Faktor Authentisierung	Anmeldungen zum Wiki können nun auch über zusätzliche Einmal-Passwörter oder mit physikalischem Sicherheitsschlüssel (Fido-Stick) konfiguriert werden.	

Weitere hinzugefügte Erweiterungen

Entwickler: MW=MediaWiki Erweiterung HW: Hallo Welt! Erweiterung

Erweiterung	Entwickler	Beschreibung
Data Transfer	MW	Ermöglicht es Benutzern, Daten aus und in das Wiki zu exportieren und zu importieren, wobei der Export im XML-Format und der Import sowohl in XML, CSV als auch in einigen Tabellenkalkulationsformaten möglich ist.
EventBus	MW	Propagiert Zustandsänderungen (Bearbeiten, Verschieben, Löschen, Revisionssichtbarkeit usw.) an einen RESTful-Ereignisdienst und bietet Nutzern des Dienstes die Möglichkeit, Änderungen an MediaWiki-Inhalten zu verfolgen.
Forms	HW	Eine neue Formularfunktion ermöglicht die Formatierung einer Wikiseite als Formular.
Loops	MW	Parser-Funktionen zum Durchführen von Schleifen.
OATHAuth	MW	Standardmäßig in der Pro-Edition aktiviert (vorher nur in der Cloud).
PageCheckout	HW	Erlaubt einem Benutzer exklusive Rechte auf einer Seite.
PageHeader	HW	Bietet eine zusätzliche Benutzeroberfläche vor dem Seiteninhalt.
RevisionSlider	MW	Fügt der Diff-Ansicht eine Schieberegler-Oberfläche hinzu, damit Sie leicht zwischen Revisionen wechseln können.
SecureLinkFixer	MW	Schreibt URLs automatisch in HTTPS um, wenn die Domäne immer HTTPS erfordert. Es verwendet die Mozilla-HSTS-Preload-Liste für die Liste der Domänen.
StandardDialogs	MW	Bietet Dialog-Benutzeroberflächen für allgemeine Seitenaktionen.

Erweiterung	Entwickler	Beschreibung
WebAuthn	MW	Bietet Authentifizierungsunterstützung über das WebAuthn-Protokoll.

Nicht mehr gebündelte Erweiterungen

- **BlueSpiceBookshelfUI**: Seit BlueSpice 3.2 entfernt.
- **BlueSpiceEditNotifyConnector**: Seit BlueSpice 3.2 entfernt.
- **BlueSpiceReview und BlueSpiceReviewsExtended**: Ersetzt durch **Worfklows**.
- **BlueSpiceSocialArticleActions**
- **BlueSpiceTagSearch**: Seit BlueSpice 3.2 entfernt.
- **BlueSpiceUserMergeConnector**
- **BlueSpiceVisualDiff**
- **CookieWarning:** Funktionalität wurde in BlueSpicePrivacy integriert.
- **Duplicator** (Kopieren einer Seite): Ersetzt durch StandardDialogs.
- **EditNotify**: Seit BlueSpice 3.2 entfernt.
- **Quiz**
- **Page Schemas**
- **Semantic Internal Objects**

Zusätzliche Änderungen in BlueSpice free

- Entfernung des LDAP-Stacks: Die LDAP-Erweiterungen sind nur in BlueSpice pro gebündelt.
- Rechteverwaltung (BlueSpicePermissionManager): Die "Custom"-Einstellung ist nur in BlueSpice pro verfügbar.

BlueSpice 4.1: Unterschied zwischen den Versionen

Versionsgeschichte interaktiv durchsuchen
VisuellWikitext

Version vom 13. Januar 2022, 18:52 Uhr (Quelltext anzeigen)	**Version vom 13. Januar 2022, 18:53 Uhr (Quelltext anzeigen)**
Margit Link-Rodrigue (Diskussion | Beiträge)	Margit Link-Rodrigue (Diskussion | Beiträge)
Keine Bearbeitungszusammenfassung	Keine Bearbeitungszusammenfassung
Markierung: Visuelle Bearbeitung	Markierung: 2017-Quelltext-Bearbeitung
← Zum vorherigen Versionsunterschied	Zum nächsten Versionsunterschied →
Zeile 114:	**Zeile 114:**
*Entfernung des LDAP-Stacks: Die LDAP-Erweiterungen sind nur in BlueSpice pro gebündelt.	*Entfernung des LDAP-Stacks: Die LDAP-Erweiterungen sind nur in BlueSpice pro gebündelt.
*Rechteverwaltung (BlueSpicePermissionManager): Die "Custom"-Einstellung ist nur in BlueSpice pro verfügbar.	*Rechteverwaltung (BlueSpicePermissionManager): Die "Custom"-Einstellung ist nur in BlueSpice pro verfügbar.
	[[de:{{FULLPAGENAME}}]][[en:{{FULLPAGENAME}}]]

Version vom 13. Januar 2022, 18:53 Uhr

BlueSpice 4.1 ist ein Minor Release.

Inhaltsverzeichnis

1 Wichtige neue Funktionen mit 4.1 pro 48
2 Weitere hinzugefügte Erweiterungen .....
3 Nicht mehr gebündelte Erweiterungen .....
4 Zusätzliche Änderungen in BlueSpice free .....

Wichtige neue Funktionen mit 4.1 pro

Funktion	Beschreibung	Screenshot
Neuer Standard-Skin "Discovery"	Moderner, leichtgewichter Skin. Wir haben auf eine neutrale Gestaltung Wert gelegt und viel über die Benutzerfreundlichkeit nachgedacht. Alternativ kann nach wie vor der Vorgänger-Skin "Calumma" aktiviert werden.	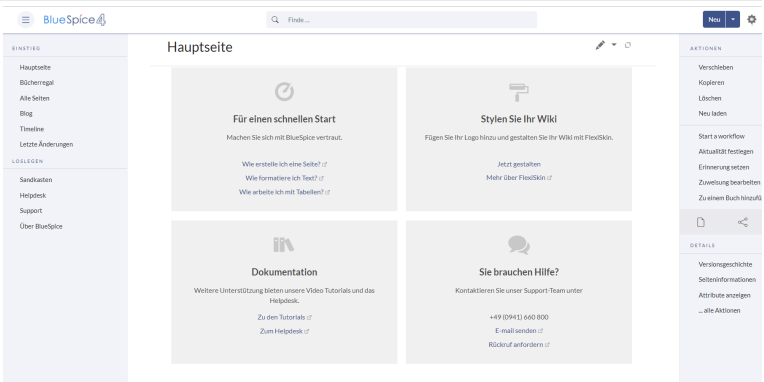 Discovery Skin
FlexiSkin	Mit dem FlexiSkin Editor können Sie Logo, Skin-Farben und Schrifteinstellungen innerhalb weniger Minuten direkt im Wiki anpassen.	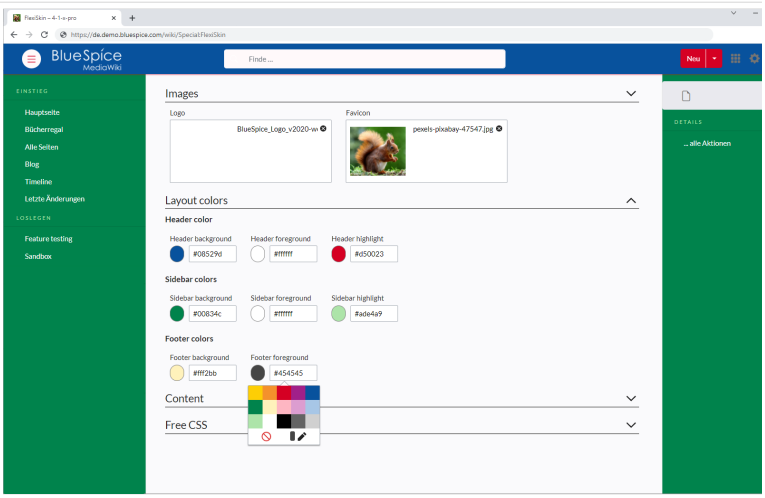 FlexiSkin
	Die Workflow-Funktion wurde von Grund auf überarbeitet. Sie laufen nun auf Basis von BPMN. Dies erleichtert die Anpassung von	

Funktion	Beschreibung	Screenshot
Workflows	Workflows auf Sonderwünsche. Standardmäßig werden 4 Begutachtungs-Workflows direkt mit ausgeliefert.	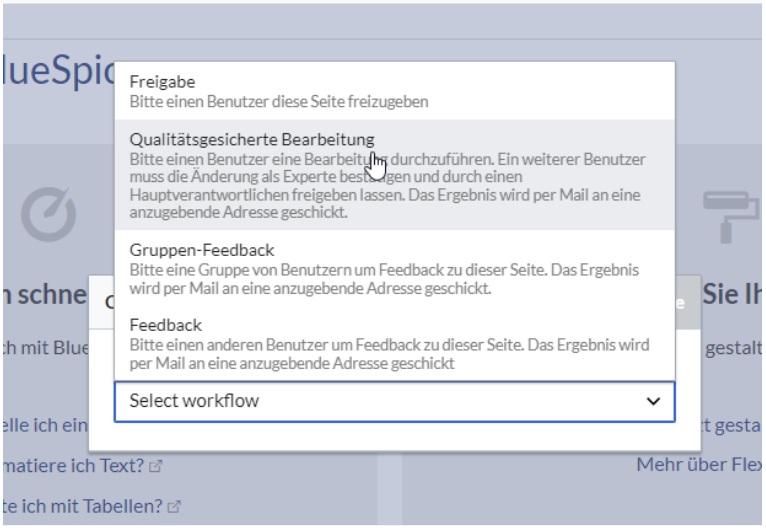 4 Begutachtungsworkflows
Meine Aufgaben	Die neue Übersichtsseite “Meine Aufgaben” ermöglicht es Benutzern, alle anstehenden Begutachtungen oder Bestätigungen einzusehen und abzuarbeiten.	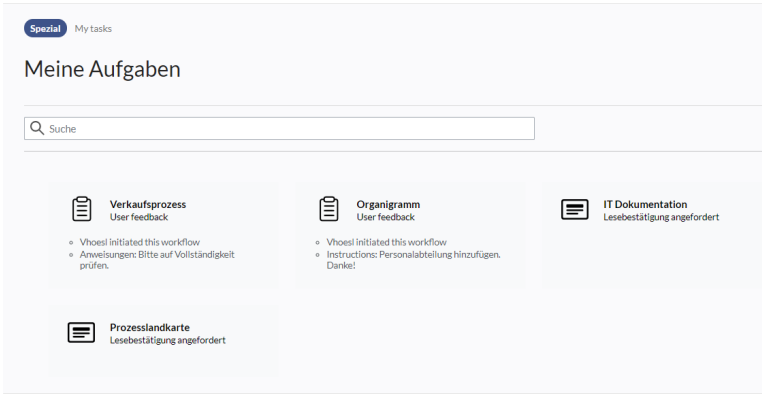 Meine Aufgaben
BPMN Diagramme	Geschäftsprozesse im BPMN-Format lassen sich nun auch in BlueSpice erstellen. Die Diagramme lassen sich als XML-Datei oder im SVG-Format exportieren.	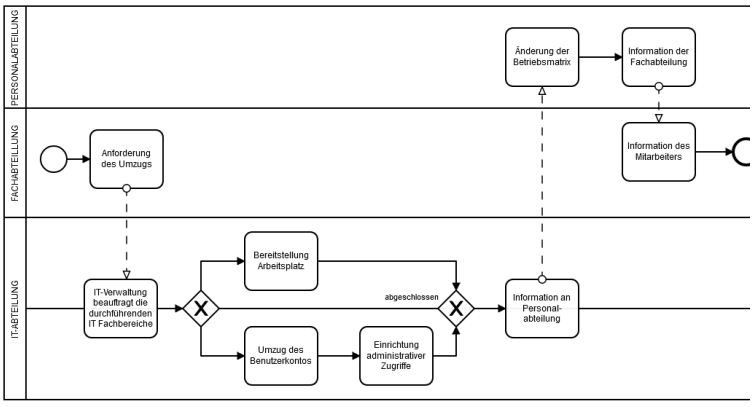 BPMN-Diagramm

Funktion	Beschreibung	Screenshot
Zwei-Faktor Authentisierung	Anmeldungen zum Wiki können nun auch über zusätzliche Einmal-Passwörter oder mit physikalischem Sicherheitsschlüssel (Fido-Stick) konfiguriert werden.	

Weitere hinzugefügte Erweiterungen

Entwickler: MW=MediaWiki Erweiterung HW: Hallo Welt! Erweiterung

Erweiterung	Entwickler	Beschreibung
Data Transfer	MW	Ermöglicht es Benutzern, Daten aus und in das Wiki zu exportieren und zu importieren, wobei der Export im XML-Format und der Import sowohl in XML, CSV als auch in einigen Tabellenkalkulationsformaten möglich ist.
EventBus	MW	Propagiert Zustandsänderungen (Bearbeiten, Verschieben, Löschen, Revisionssichtbarkeit usw.) an einen RESTful-Ereignisdienst und bietet Nutzern des Dienstes die Möglichkeit, Änderungen an MediaWiki-Inhalten zu verfolgen.
Forms	HW	Eine neue Formularfunktion ermöglicht die Formatierung einer Wikiseite als Formular.
Loops	MW	Parser-Funktionen zum Durchführen von Schleifen.
OATHAuth	MW	Standardmäßig in der Pro-Edition aktiviert (vorher nur in der Cloud).
PageCheckout	HW	Erlaubt einem Benutzer exklusive Rechte auf einer Seite.
PageHeader	HW	Bietet eine zusätzliche Benutzeroberfläche vor dem Seiteninhalt.
RevisionSlider	MW	Fügt der Diff-Ansicht eine Schieberegler-Oberfläche hinzu, damit Sie leicht zwischen Revisionen wechseln können.
SecureLinkFixer	MW	Schreibt URLs automatisch in HTTPS um, wenn die Domäne immer HTTPS erfordert. Es verwendet die Mozilla-HSTS-Preload-Liste für die Liste der Domänen.
StandardDialogs	MW	Bietet Dialog-Benutzeroberflächen für allgemeine Seitenaktionen.

Erweiterung	Entwickler	Beschreibung
WebAuthn	MW	Bietet Authentifizierungsunterstützung über das WebAuthn-Protokoll.

Nicht mehr gebündelte Erweiterungen

- **BlueSpiceBookshelfUI**: Seit BlueSpice 3.2 entfernt.
- **BlueSpiceEditNotifyConnector**: Seit BlueSpice 3.2 entfernt.
- **BlueSpiceReview und BlueSpiceReviewsExtended**: Ersetzt durch **Worfklows**.
- **BlueSpiceSocialArticleActions**
- **BlueSpiceTagSearch**: Seit BlueSpice 3.2 entfernt.
- **BlueSpiceUserMergeConnector**
- **BlueSpiceVisualDiff**
- **CookieWarning:** Funktionalität wurde in BlueSpicePrivacy integriert.
- **Duplicator** (Kopieren einer Seite): Ersetzt durch StandardDialogs.
- **EditNotify**: Seit BlueSpice 3.2 entfernt.
- **Quiz**
- **Page Schemas**
- **Semantic Internal Objects**

Zusätzliche Änderungen in BlueSpice free

- Entfernung des LDAP-Stacks: Die LDAP-Erweiterungen sind nur in BlueSpice pro gebündelt.
- Rechteverwaltung (BlueSpicePermissionManager): Die "Custom"-Einstellung ist nur in BlueSpice pro verfügbar.

BlueSpice 4.1: Unterschied zwischen den Versionen

Versionsgeschichte interaktiv durchsuchen
VisuellWikitext

Version vom 13. Januar 2022, 18:52 Uhr (Quelltext anzeigen)	**Version vom 13. Januar 2022, 18:53 Uhr (Quelltext anzeigen)**
Margit Link-Rodrigue (Diskussion | Beiträge)	Margit Link-Rodrigue (Diskussion | Beiträge)
Keine Bearbeitungszusammenfassung	Keine Bearbeitungszusammenfassung
Markierung: Visuelle Bearbeitung	Markierung: 2017-Quelltext-Bearbeitung
← Zum vorherigen Versionsunterschied	Zum nächsten Versionsunterschied →
Zeile 114:	**Zeile 114:**
*Entfernung des LDAP-Stacks: Die LDAP-Erweiterungen sind nur in BlueSpice pro gebündelt.	*Entfernung des LDAP-Stacks: Die LDAP-Erweiterungen sind nur in BlueSpice pro gebündelt.
*Rechteverwaltung (BlueSpicePermissionManager): Die "Custom"-Einstellung ist nur in BlueSpice pro verfügbar.	*Rechteverwaltung (BlueSpicePermissionManager): Die "Custom"-Einstellung ist nur in BlueSpice pro verfügbar.
	[[de:{{FULLPAGENAME}}]][[en:{{FULLPAGENAME}}]]

Version vom 13. Januar 2022, 18:53 Uhr

BlueSpice 4.1 ist ein Minor Release.

Inhaltsverzeichnis

1 Wichtige neue Funktionen mit 4.1 pro 53
2 Weitere hinzugefügte Erweiterungen .....
3 Nicht mehr gebündelte Erweiterungen .....
4 Zusätzliche Änderungen in BlueSpice free .....

Wichtige neue Funktionen mit 4.1 pro

Funktion	Beschreibung	Screenshot
Neuer Standard-Skin "Discovery"	Moderner, leichtgewichter Skin. Wir haben auf eine neutrale Gestaltung Wert gelegt und viel über die Benutzerfreundlichkeit nachgedacht. Alternativ kann nach wie vor der Vorgänger-Skin "Calumma" aktiviert werden.	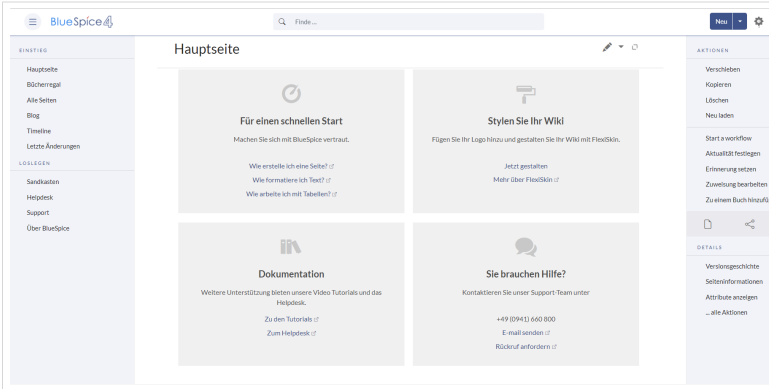 Discovery Skin
FlexiSkin	Mit dem FlexiSkin Editor können Sie Logo, Skin-Farben und Schrifteinstellungen innerhalb weniger Minuten direkt im Wiki anpassen.	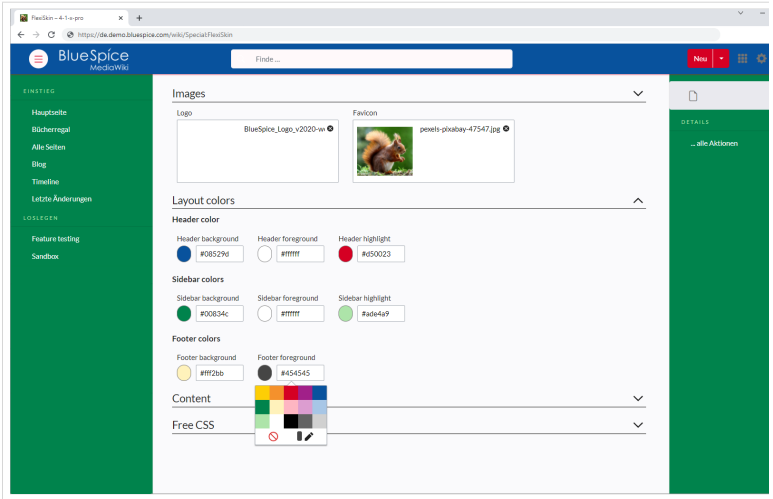 FlexiSkin
	Die Workflow-Funktion wurde von Grund auf überarbeitet. Sie laufen nun auf Basis von BPMN. Dies erleichtert die Anpassung von	

Funktion	Beschreibung	Screenshot
Workflows	Workflows auf Sonderwünsche. Standardmäßig werden 4 Begutachtungs-Workflows direkt mit ausgeliefert.	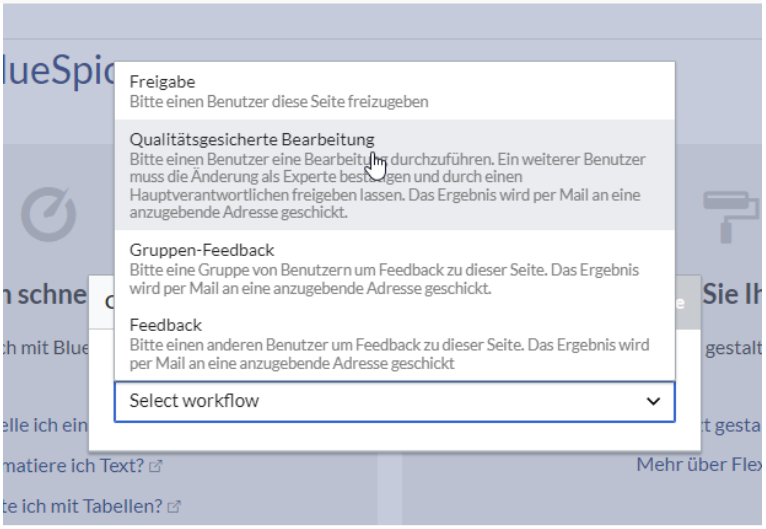 4 Begutachtungsworkflows
Meine Aufgaben	Die neue Übersichtsseite “Meine Aufgaben” ermöglicht es Benutzern, alle anstehenden Begutachtungen oder Bestätigungen einzusehen und abzuarbeiten.	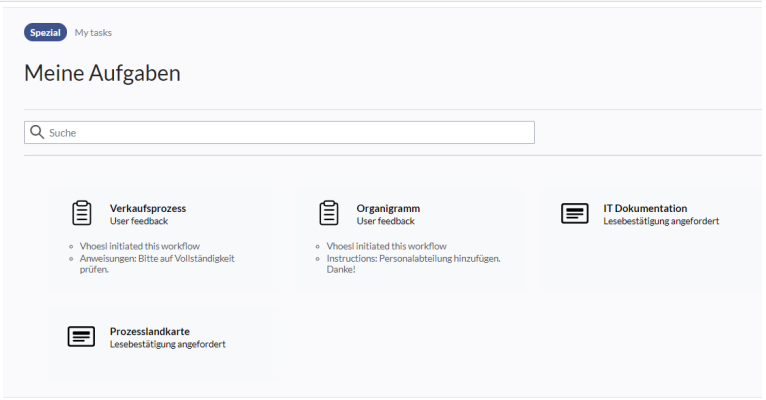 Meine Aufgaben
BPMN Diagramme	Geschäftsprozesse im BPMN-Format lassen sich nun auch in BlueSpice erstellen. Die Diagramme lassen sich als XML-Datei oder im SVG-Format exportieren.	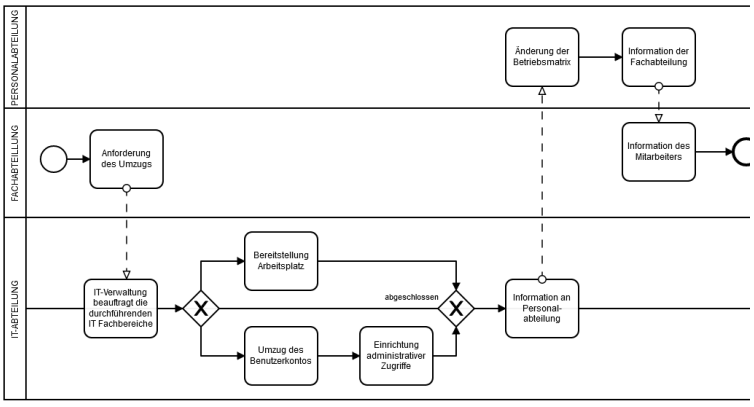 BPMN-Diagramm

Funktion	Beschreibung	Screenshot
Zwei-Faktor Authentisierung	Anmeldungen zum Wiki können nun auch über zusätzliche Einmal-Passwörter oder mit physikalischem Sicherheitsschlüssel (Fido-Stick) konfiguriert werden.	

Weitere hinzugefügte Erweiterungen

Entwickler: MW=MediaWiki Erweiterung HW: Hallo Welt! Erweiterung

Erweiterung	Entwickler	Beschreibung
Data Transfer	MW	Ermöglicht es Benutzern, Daten aus und in das Wiki zu exportieren und zu importieren, wobei der Export im XML-Format und der Import sowohl in XML, CSV als auch in einigen Tabellenkalkulationsformaten möglich ist.
EventBus	MW	Propagiert Zustandsänderungen (Bearbeiten, Verschieben, Löschen, Revisionssichtbarkeit usw.) an einen RESTful-Ereignisdienst und bietet Nutzern des Dienstes die Möglichkeit, Änderungen an MediaWiki-Inhalten zu verfolgen.
Forms	HW	Eine neue Formularfunktion ermöglicht die Formatierung einer Wikiseite als Formular.
Loops	MW	Parser-Funktionen zum Durchführen von Schleifen.
OATHAuth	MW	Standardmäßig in der Pro-Edition aktiviert (vorher nur in der Cloud).
PageCheckout	HW	Erlaubt einem Benutzer exklusive Rechte auf einer Seite.
PageHeader	HW	Bietet eine zusätzliche Benutzeroberfläche vor dem Seiteninhalt.
RevisionSlider	MW	Fügt der Diff-Ansicht eine Schieberegler-Oberfläche hinzu, damit Sie leicht zwischen Revisionen wechseln können.
SecureLinkFixer	MW	Schreibt URLs automatisch in HTTPS um, wenn die Domäne immer HTTPS erfordert. Es verwendet die Mozilla-HSTS-Preload-Liste für die Liste der Domänen.
StandardDialogs	MW	Bietet Dialog-Benutzeroberflächen für allgemeine Seitenaktionen.

Erweiterung	Entwickler	Beschreibung
WebAuthn	MW	Bietet Authentifizierungsunterstützung über das WebAuthn-Protokoll.

Nicht mehr gebündelte Erweiterungen

- **BlueSpiceBookshelfUI**: Seit BlueSpice 3.2 entfernt.
- **BlueSpiceEditNotifyConnector**: Seit BlueSpice 3.2 entfernt.
- **BlueSpiceReview und BlueSpiceReviewsExtended**: Ersetzt durch **Worfklows**.
- **BlueSpiceSocialArticleActions**
- **BlueSpiceTagSearch**: Seit BlueSpice 3.2 entfernt.
- **BlueSpiceUserMergeConnector**
- **BlueSpiceVisualDiff**
- **CookieWarning:** Funktionalität wurde in BlueSpicePrivacy integriert.
- **Duplicator** (Kopieren einer Seite): Ersetzt durch StandardDialogs.
- **EditNotify**: Seit BlueSpice 3.2 entfernt.
- **Quiz**
- **Page Schemas**
- **Semantic Internal Objects**

Zusätzliche Änderungen in BlueSpice free

- Entfernung des LDAP-Stacks: Die LDAP-Erweiterungen sind nur in BlueSpice pro gebündelt.
- Rechteverwaltung (BlueSpicePermissionManager): Die "Custom"-Einstellung ist nur in BlueSpice pro verfügbar.

BlueSpice 4.1: Unterschied zwischen den Versionen

Versionsgeschichte interaktiv durchsuchen
VisuellWikitext

Version vom 13. Januar 2022, 18:52 Uhr (Quelltext anzeigen)	**Version vom 13. Januar 2022, 18:53 Uhr (Quelltext anzeigen)**
Margit Link-Rodrigue (Diskussion | Beiträge)	Margit Link-Rodrigue (Diskussion | Beiträge)
Keine Bearbeitungszusammenfassung	Keine Bearbeitungszusammenfassung
Markierung: Visuelle Bearbeitung	Markierung: 2017-Quelltext-Bearbeitung
← Zum vorherigen Versionsunterschied	Zum nächsten Versionsunterschied →
Zeile 114:	**Zeile 114:**
*Entfernung des LDAP-Stacks: Die LDAP-Erweiterungen sind nur in BlueSpice pro gebündelt.	*Entfernung des LDAP-Stacks: Die LDAP-Erweiterungen sind nur in BlueSpice pro gebündelt.
*Rechteverwaltung (BlueSpicePermissionManager): Die "Custom"-Einstellung ist nur in BlueSpice pro verfügbar.	*Rechteverwaltung (BlueSpicePermissionManager): Die "Custom"-Einstellung ist nur in BlueSpice pro verfügbar.
	[[de:{{FULLPAGENAME}}]][[en:{{FULLPAGENAME}}]]

Version vom 13. Januar 2022, 18:53 Uhr

BlueSpice 4.1 ist ein Minor Release.

Inhaltsverzeichnis

1 Wichtige neue Funktionen mit 4.1 pro 58
2 Weitere hinzugefügte Erweiterungen .....
3 Nicht mehr gebündelte Erweiterungen .....
4 Zusätzliche Änderungen in BlueSpice free .....

Wichtige neue Funktionen mit 4.1 pro

Funktion	Beschreibung	Screenshot
Neuer Standard-Skin "Discovery"	Moderner, leichtgewichter Skin. Wir haben auf eine neutrale Gestaltung Wert gelegt und viel über die Benutzerfreundlichkeit nachgedacht. Alternativ kann nach wie vor der Vorgänger-Skin "Calumma" aktiviert werden.	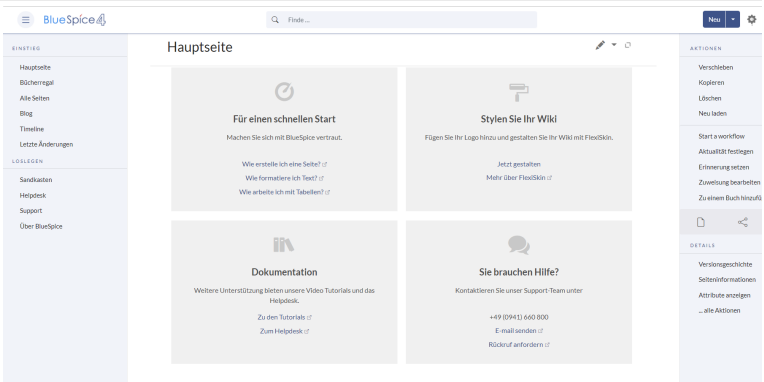 Discovery Skin
FlexiSkin	Mit dem FlexiSkin Editor können Sie Logo, Skin-Farben und Schrifteinstellungen innerhalb weniger Minuten direkt im Wiki anpassen.	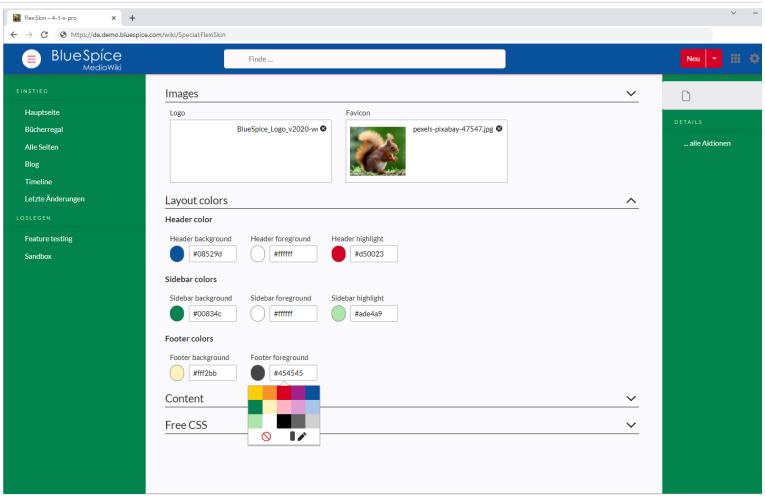 FlexiSkin
	Die Workflow-Funktion wurde von Grund auf überarbeitet. Sie laufen nun auf Basis von BPMN. Dies erleichtert die Anpassung von	

Funktion	Beschreibung	Screenshot
Workflows	Workflows auf Sonderwünsche. Standardmäßig werden 4 Begutachtungs-Workflows direkt mit ausgeliefert.	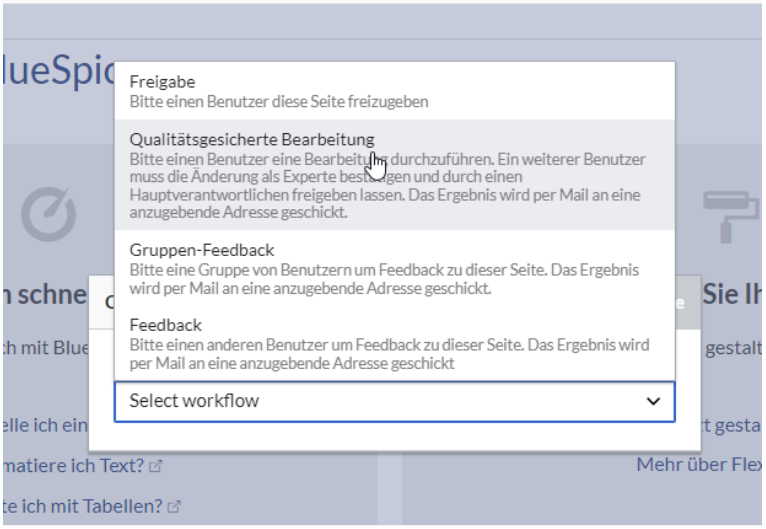 4 Begutachtungsworkflows
Meine Aufgaben	Die neue Übersichtsseite “Meine Aufgaben” ermöglicht es Benutzern, alle anstehenden Begutachtungen oder Bestätigungen einzusehen und abzuarbeiten.	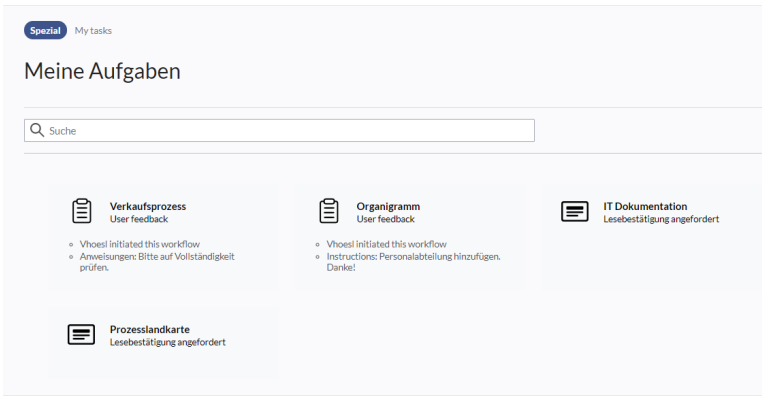 Meine Aufgaben
BPMN Diagramme	Geschäftsprozesse im BPMN-Format lassen sich nun auch in BlueSpice erstellen. Die Diagramme lassen sich als XML-Datei oder im SVG-Format exportieren.	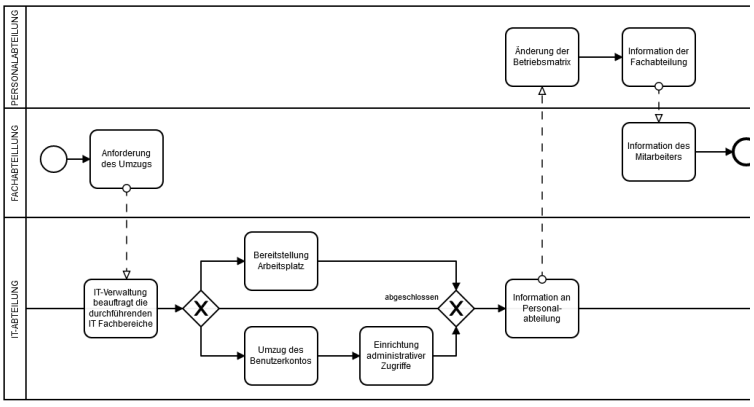 BPMN-Diagramm

Funktion	Beschreibung	Screenshot
Zwei-Faktor Authentisierung	Anmeldungen zum Wiki können nun auch über zusätzliche Einmal-Passwörter oder mit physikalischem Sicherheitsschlüssel (Fido-Stick) konfiguriert werden.	

Weitere hinzugefügte Erweiterungen

Entwickler: MW=MediaWiki Erweiterung HW: Hallo Welt! Erweiterung

Erweiterung	Entwickler	Beschreibung
Data Transfer	MW	Ermöglicht es Benutzern, Daten aus und in das Wiki zu exportieren und zu importieren, wobei der Export im XML-Format und der Import sowohl in XML, CSV als auch in einigen Tabellenkalkulationsformaten möglich ist.
EventBus	MW	Propagiert Zustandsänderungen (Bearbeiten, Verschieben, Löschen, Revisionssichtbarkeit usw.) an einen RESTful-Ereignisdienst und bietet Nutzern des Dienstes die Möglichkeit, Änderungen an MediaWiki-Inhalten zu verfolgen.
Forms	HW	Eine neue Formularfunktion ermöglicht die Formatierung einer Wikiseite als Formular.
Loops	MW	Parser-Funktionen zum Durchführen von Schleifen.
OATHAuth	MW	Standardmäßig in der Pro-Edition aktiviert (vorher nur in der Cloud).
PageCheckout	HW	Erlaubt einem Benutzer exklusive Rechte auf einer Seite.
PageHeader	HW	Bietet eine zusätzliche Benutzeroberfläche vor dem Seiteninhalt.
RevisionSlider	MW	Fügt der Diff-Ansicht eine Schieberegler-Oberfläche hinzu, damit Sie leicht zwischen Revisionen wechseln können.
SecureLinkFixer	MW	Schreibt URLs automatisch in HTTPS um, wenn die Domäne immer HTTPS erfordert. Es verwendet die Mozilla-HSTS-Preload-Liste für die Liste der Domänen.
StandardDialogs	MW	Bietet Dialog-Benutzeroberflächen für allgemeine Seitenaktionen.

Erweiterung	Entwickler	Beschreibung
WebAuthn	MW	Bietet Authentifizierungsunterstützung über das WebAuthn-Protokoll.

Nicht mehr gebündelte Erweiterungen

- **BlueSpiceBookshelfUI**: Seit BlueSpice 3.2 entfernt.
- **BlueSpiceEditNotifyConnector**: Seit BlueSpice 3.2 entfernt.
- **BlueSpiceReview und BlueSpiceReviewsExtended**: Ersetzt durch **Worfklows**.
- **BlueSpiceSocialArticleActions**
- **BlueSpiceTagSearch**: Seit BlueSpice 3.2 entfernt.
- **BlueSpiceUserMergeConnector**
- **BlueSpiceVisualDiff**
- **CookieWarning:** Funktionalität wurde in BlueSpicePrivacy integriert.
- **Duplicator** (Kopieren einer Seite): Ersetzt durch StandardDialogs.
- **EditNotify**: Seit BlueSpice 3.2 entfernt.
- **Quiz**
- **Page Schemas**
- **Semantic Internal Objects**

Zusätzliche Änderungen in BlueSpice free

- Entfernung des LDAP-Stacks: Die LDAP-Erweiterungen sind nur in BlueSpice pro gebündelt.
- Rechteverwaltung (BlueSpicePermissionManager): Die "Custom"-Einstellung ist nur in BlueSpice pro verfügbar.

BlueSpice 4.1: Unterschied zwischen den Versionen

Versionsgeschichte interaktiv durchsuchen
VisuellWikitext

Version vom 13. Januar 2022, 18:52 Uhr (Quelltext anzeigen)	**Version vom 13. Januar 2022, 18:53 Uhr (Quelltext anzeigen)**
Margit Link-Rodrigue (Diskussion | Beiträge)	Margit Link-Rodrigue (Diskussion | Beiträge)
Keine Bearbeitungszusammenfassung	Keine Bearbeitungszusammenfassung
Markierung: Visuelle Bearbeitung	Markierung: 2017-Quelltext-Bearbeitung
← Zum vorherigen Versionsunterschied	Zum nächsten Versionsunterschied →
Zeile 114:	**Zeile 114:**
*Entfernung des LDAP-Stacks: Die LDAP-Erweiterungen sind nur in BlueSpice pro gebündelt.	*Entfernung des LDAP-Stacks: Die LDAP-Erweiterungen sind nur in BlueSpice pro gebündelt.
*Rechteverwaltung (BlueSpicePermissionManager): Die "Custom"-Einstellung ist nur in BlueSpice pro verfügbar.	*Rechteverwaltung (BlueSpicePermissionManager): Die "Custom"-Einstellung ist nur in BlueSpice pro verfügbar.
	[[de:{{FULLPAGENAME}}]][[en:{{FULLPAGENAME}}]]

Version vom 13. Januar 2022, 18:53 Uhr

BlueSpice 4.1 ist ein Minor Release.

Inhaltsverzeichnis

1 Wichtige neue Funktionen mit 4.1 pro 63
2 Weitere hinzugefügte Erweiterungen .....
3 Nicht mehr gebündelte Erweiterungen .....
4 Zusätzliche Änderungen in BlueSpice free .....

Wichtige neue Funktionen mit 4.1 pro

Funktion	Beschreibung	Screenshot
Neuer Standard-Skin "Discovery"	Moderner, leichtgewichter Skin. Wir haben auf eine neutrale Gestaltung Wert gelegt und viel über die Benutzerfreundlichkeit nachgedacht. Alternativ kann nach wie vor der Vorgänger-Skin "Calumma" aktiviert werden.	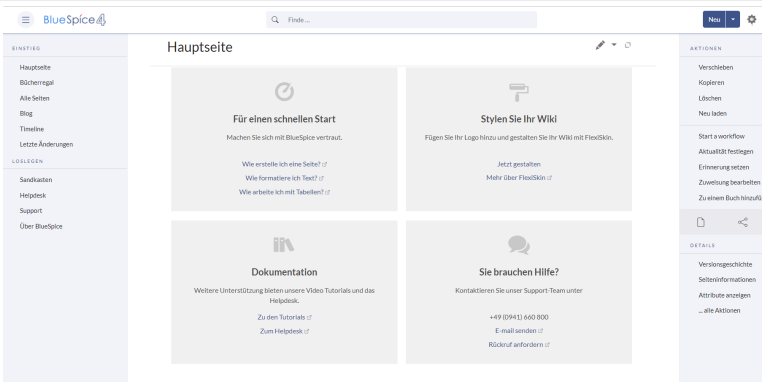 Discovery Skin
FlexiSkin	Mit dem FlexiSkin Editor können Sie Logo, Skin-Farben und Schrifteinstellungen innerhalb weniger Minuten direkt im Wiki anpassen.	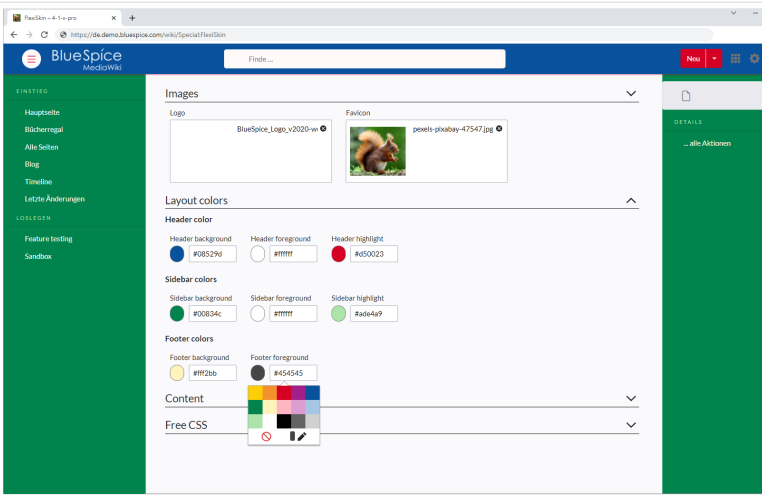 FlexiSkin
	Die Workflow-Funktion wurde von Grund auf überarbeitet. Sie laufen nun auf Basis von BPMN. Dies erleichtert die Anpassung von	

Funktion	Beschreibung	Screenshot
Workflows	Workflows auf Sonderwünsche. Standardmäßig werden 4 Begutachtungs-Workflows direkt mit ausgeliefert.	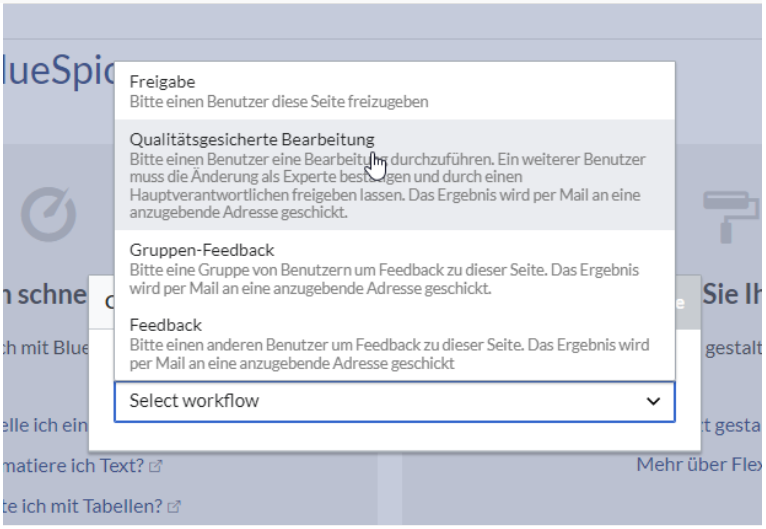 4 Begutachtungsworkflows
Meine Aufgaben	Die neue Übersichtsseite “Meine Aufgaben” ermöglicht es Benutzern, alle anstehenden Begutachtungen oder Bestätigungen einzusehen und abzuarbeiten.	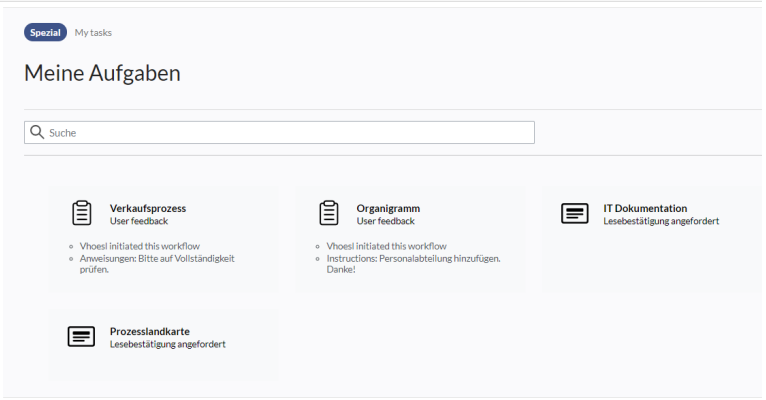 Meine Aufgaben
BPMN Diagramme	Geschäftsprozesse im BPMN-Format lassen sich nun auch in BlueSpice erstellen. Die Diagramme lassen sich als XML-Datei oder im SVG-Format exportieren.	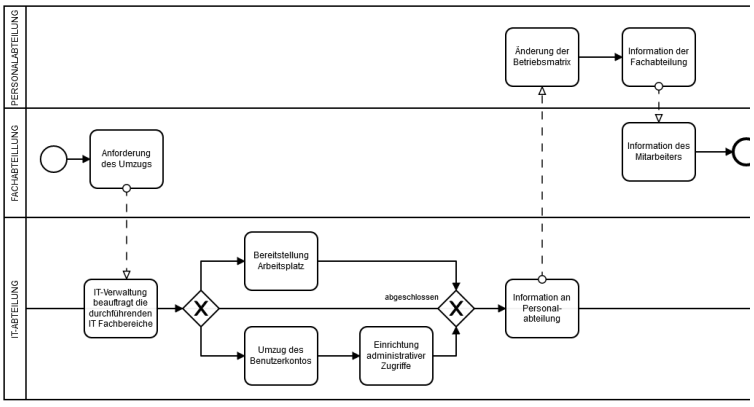 BPMN-Diagramm

Funktion	Beschreibung	Screenshot
Zwei-Faktor Authentisierung	Anmeldungen zum Wiki können nun auch über zusätzliche Einmal-Passwörter oder mit physikalischem Sicherheitsschlüssel (Fido-Stick) konfiguriert werden.	

Weitere hinzugefügte Erweiterungen

Entwickler: MW=MediaWiki Erweiterung HW: Hallo Welt! Erweiterung

Erweiterung	Entwickler	Beschreibung
Data Transfer	MW	Ermöglicht es Benutzern, Daten aus und in das Wiki zu exportieren und zu importieren, wobei der Export im XML-Format und der Import sowohl in XML, CSV als auch in einigen Tabellenkalkulationsformaten möglich ist.
EventBus	MW	Propagiert Zustandsänderungen (Bearbeiten, Verschieben, Löschen, Revisionssichtbarkeit usw.) an einen RESTful-Ereignisdienst und bietet Nutzern des Dienstes die Möglichkeit, Änderungen an MediaWiki-Inhalten zu verfolgen.
Forms	HW	Eine neue Formularfunktion ermöglicht die Formatierung einer Wikiseite als Formular.
Loops	MW	Parser-Funktionen zum Durchführen von Schleifen.
OATHAuth	MW	Standardmäßig in der Pro-Edition aktiviert (vorher nur in der Cloud).
PageCheckout	HW	Erlaubt einem Benutzer exklusive Rechte auf einer Seite.
PageHeader	HW	Bietet eine zusätzliche Benutzeroberfläche vor dem Seiteninhalt.
RevisionSlider	MW	Fügt der Diff-Ansicht eine Schieberegler-Oberfläche hinzu, damit Sie leicht zwischen Revisionen wechseln können.
SecureLinkFixer	MW	Schreibt URLs automatisch in HTTPS um, wenn die Domäne immer HTTPS erfordert. Es verwendet die Mozilla-HSTS-Preload-Liste für die Liste der Domänen.
StandardDialogs	MW	Bietet Dialog-Benutzeroberflächen für allgemeine Seitenaktionen.

Erweiterung	Entwickler	Beschreibung
WebAuthn	MW	Bietet Authentifizierungsunterstützung über das WebAuthn-Protokoll.

Nicht mehr gebündelte Erweiterungen

- **BlueSpiceBookshelfUI**: Seit BlueSpice 3.2 entfernt.
- **BlueSpiceEditNotifyConnector**: Seit BlueSpice 3.2 entfernt.
- **BlueSpiceReview und BlueSpiceReviewsExtended**: Ersetzt durch **Worfklows**.
- **BlueSpiceSocialArticleActions**
- **BlueSpiceTagSearch**: Seit BlueSpice 3.2 entfernt.
- **BlueSpiceUserMergeConnector**
- **BlueSpiceVisualDiff**
- **CookieWarning:** Funktionalität wurde in BlueSpicePrivacy integriert.
- **Duplicator** (Kopieren einer Seite): Ersetzt durch StandardDialogs.
- **EditNotify**: Seit BlueSpice 3.2 entfernt.
- **Quiz**
- **Page Schemas**
- **Semantic Internal Objects**

Zusätzliche Änderungen in BlueSpice free

- Entfernung des LDAP-Stacks: Die LDAP-Erweiterungen sind nur in BlueSpice pro gebündelt.
- Rechteverwaltung (BlueSpicePermissionManager): Die "Custom"-Einstellung ist nur in BlueSpice pro verfügbar.

BlueSpice 4.1: Unterschied zwischen den Versionen

Versionsgeschichte interaktiv durchsuchen
VisuellWikitext

Version vom 13. Januar 2022, 18:52 Uhr (Quelltext anzeigen)	**Version vom 13. Januar 2022, 18:53 Uhr (Quelltext anzeigen)**
Margit Link-Rodrigue (Diskussion | Beiträge)	Margit Link-Rodrigue (Diskussion | Beiträge)
Keine Bearbeitungszusammenfassung	Keine Bearbeitungszusammenfassung
Markierung: Visuelle Bearbeitung	Markierung: 2017-Quelltext-Bearbeitung
← Zum vorherigen Versionsunterschied	Zum nächsten Versionsunterschied →
Zeile 114:	**Zeile 114:**
*Entfernung des LDAP-Stacks: Die LDAP-Erweiterungen sind nur in BlueSpice pro gebündelt.	*Entfernung des LDAP-Stacks: Die LDAP-Erweiterungen sind nur in BlueSpice pro gebündelt.
*Rechteverwaltung (BlueSpicePermissionManager): Die "Custom"-Einstellung ist nur in BlueSpice pro verfügbar.	*Rechteverwaltung (BlueSpicePermissionManager): Die "Custom"-Einstellung ist nur in BlueSpice pro verfügbar.
	[[de:{{FULLPAGENAME}}]][[en:{{FULLPAGENAME}}]]

Version vom 13. Januar 2022, 18:53 Uhr

BlueSpice 4.1 ist ein Minor Release.

Inhaltsverzeichnis

1 Wichtige neue Funktionen mit 4.1 pro 68
2 Weitere hinzugefügte Erweiterungen .....
3 Nicht mehr gebündelte Erweiterungen .....
4 Zusätzliche Änderungen in BlueSpice free .....

Wichtige neue Funktionen mit 4.1 pro

Funktion	Beschreibung	Screenshot
Neuer Standard-Skin "Discovery"	Moderner, leichtgewichter Skin. Wir haben auf eine neutrale Gestaltung Wert gelegt und viel über die Benutzerfreundlichkeit nachgedacht. Alternativ kann nach wie vor der Vorgänger-Skin "Calumma" aktiviert werden.	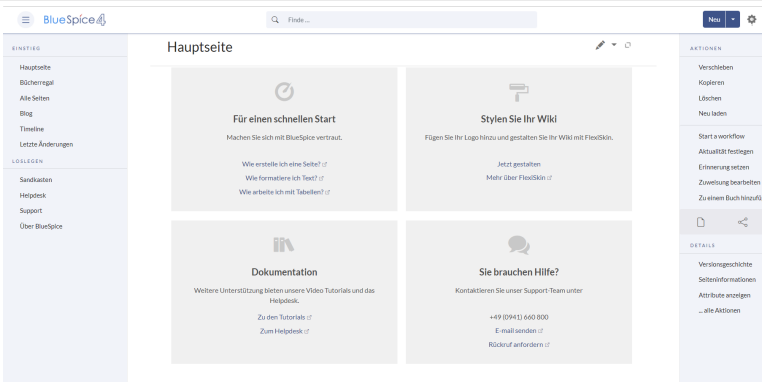 Discovery Skin
FlexiSkin	Mit dem FlexiSkin Editor können Sie Logo, Skin-Farben und Schrifteinstellungen innerhalb weniger Minuten direkt im Wiki anpassen.	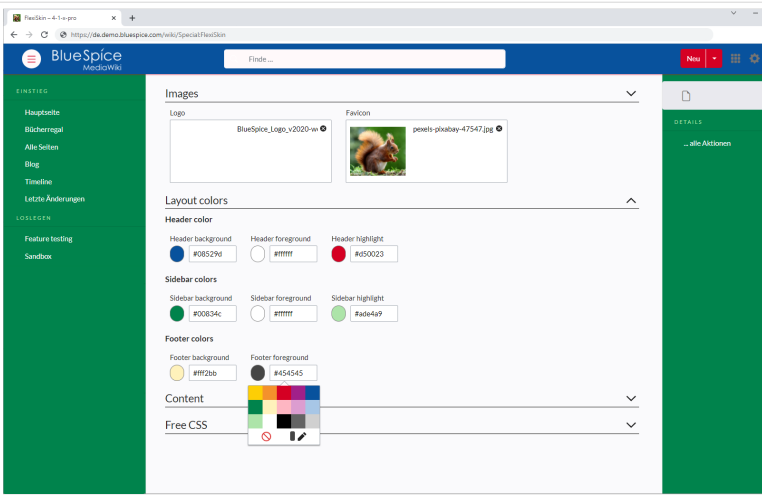 FlexiSkin
	Die Workflow-Funktion wurde von Grund auf überarbeitet. Sie laufen nun auf Basis von BPMN. Dies erleichtert die Anpassung von	

Funktion	Beschreibung	Screenshot
Workflows	Workflows auf Sonderwünsche. Standardmäßig werden 4 Begutachtungs-Workflows direkt mit ausgeliefert.	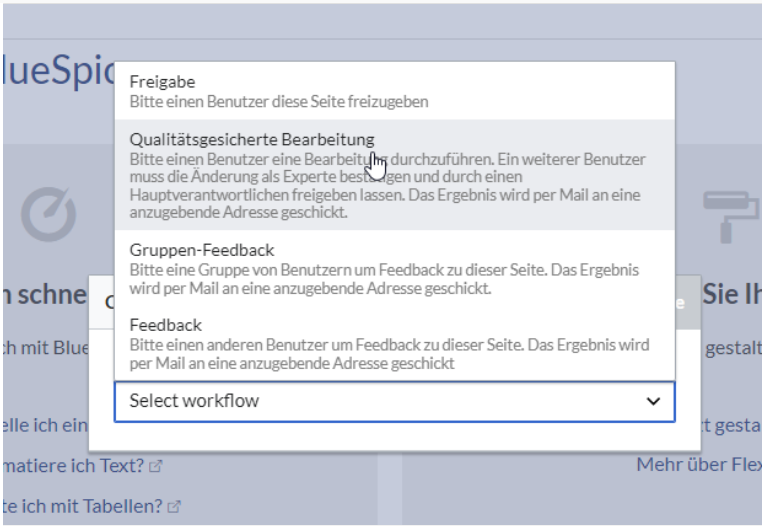 4 Begutachtungsworkflows
Meine Aufgaben	Die neue Übersichtsseite “Meine Aufgaben” ermöglicht es Benutzern, alle anstehenden Begutachtungen oder Bestätigungen einzusehen und abzuarbeiten.	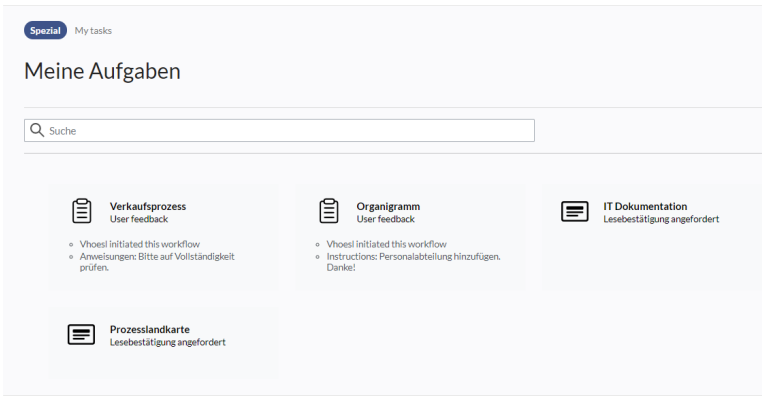 Meine Aufgaben
BPMN Diagramme	Geschäftsprozesse im BPMN-Format lassen sich nun auch in BlueSpice erstellen. Die Diagramme lassen sich als XML-Datei oder im SVG-Format exportieren.	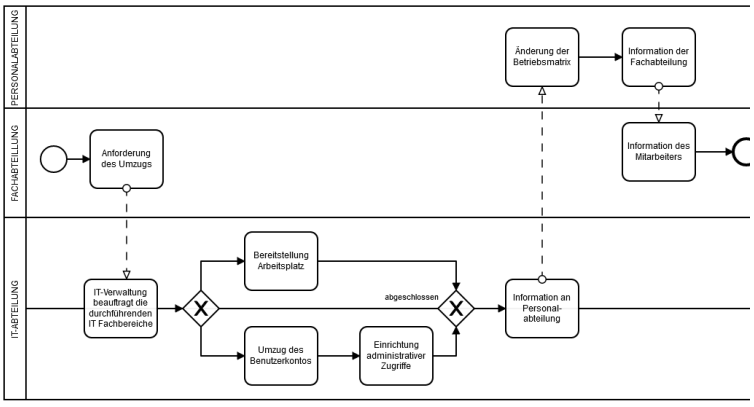 BPMN-Diagramm

Funktion	Beschreibung	Screenshot
Zwei-Faktor Authentisierung	Anmeldungen zum Wiki können nun auch über zusätzliche Einmal-Passwörter oder mit physikalischem Sicherheitsschlüssel (Fido-Stick) konfiguriert werden.	

Weitere hinzugefügte Erweiterungen

Entwickler: MW=MediaWiki Erweiterung HW: Hallo Welt! Erweiterung

Erweiterung	Entwickler	Beschreibung
Data Transfer	MW	Ermöglicht es Benutzern, Daten aus und in das Wiki zu exportieren und zu importieren, wobei der Export im XML-Format und der Import sowohl in XML, CSV als auch in einigen Tabellenkalkulationsformaten möglich ist.
EventBus	MW	Propagiert Zustandsänderungen (Bearbeiten, Verschieben, Löschen, Revisionssichtbarkeit usw.) an einen RESTful-Ereignisdienst und bietet Nutzern des Dienstes die Möglichkeit, Änderungen an MediaWiki-Inhalten zu verfolgen.
Forms	HW	Eine neue Formularfunktion ermöglicht die Formatierung einer Wikiseite als Formular.
Loops	MW	Parser-Funktionen zum Durchführen von Schleifen.
OATHAuth	MW	Standardmäßig in der Pro-Edition aktiviert (vorher nur in der Cloud).
PageCheckout	HW	Erlaubt einem Benutzer exklusive Rechte auf einer Seite.
PageHeader	HW	Bietet eine zusätzliche Benutzeroberfläche vor dem Seiteninhalt.
RevisionSlider	MW	Fügt der Diff-Ansicht eine Schieberegler-Oberfläche hinzu, damit Sie leicht zwischen Revisionen wechseln können.
SecureLinkFixer	MW	Schreibt URLs automatisch in HTTPS um, wenn die Domäne immer HTTPS erfordert. Es verwendet die Mozilla-HSTS-Preload-Liste für die Liste der Domänen.
StandardDialogs	MW	Bietet Dialog-Benutzeroberflächen für allgemeine Seitenaktionen.

Erweiterung	Entwickler	Beschreibung
WebAuthn	MW	Bietet Authentifizierungsunterstützung über das WebAuthn-Protokoll.

Nicht mehr gebündelte Erweiterungen

- **BlueSpiceBookshelfUI**: Seit BlueSpice 3.2 entfernt.
- **BlueSpiceEditNotifyConnector**: Seit BlueSpice 3.2 entfernt.
- **BlueSpiceReview und BlueSpiceReviewsExtended**: Ersetzt durch **Worfklows**.
- **BlueSpiceSocialArticleActions**
- **BlueSpiceTagSearch**: Seit BlueSpice 3.2 entfernt.
- **BlueSpiceUserMergeConnector**
- **BlueSpiceVisualDiff**
- **CookieWarning:** Funktionalität wurde in BlueSpicePrivacy integriert.
- **Duplicator** (Kopieren einer Seite): Ersetzt durch StandardDialogs.
- **EditNotify**: Seit BlueSpice 3.2 entfernt.
- **Quiz**
- **Page Schemas**
- **Semantic Internal Objects**

Zusätzliche Änderungen in BlueSpice free

- Entfernung des LDAP-Stacks: Die LDAP-Erweiterungen sind nur in BlueSpice pro gebündelt.
- Rechteverwaltung (BlueSpicePermissionManager): Die "Custom"-Einstellung ist nur in BlueSpice pro verfügbar.

BlueSpice 4.1: Unterschied zwischen den Versionen

Versionsgeschichte interaktiv durchsuchen
VisuellWikitext

Version vom 13. Januar 2022, 18:52 Uhr (Quelltext anzeigen)	**Version vom 13. Januar 2022, 18:53 Uhr (Quelltext anzeigen)**
Margit Link-Rodrigue (Diskussion | Beiträge)	Margit Link-Rodrigue (Diskussion | Beiträge)
Keine Bearbeitungszusammenfassung	Keine Bearbeitungszusammenfassung
Markierung: Visuelle Bearbeitung	Markierung: 2017-Quelltext-Bearbeitung
← Zum vorherigen Versionsunterschied	Zum nächsten Versionsunterschied →
Zeile 114:	**Zeile 114:**
*Entfernung des LDAP-Stacks: Die LDAP-Erweiterungen sind nur in BlueSpice pro gebündelt.	*Entfernung des LDAP-Stacks: Die LDAP-Erweiterungen sind nur in BlueSpice pro gebündelt.
*Rechteverwaltung (BlueSpicePermissionManager): Die "Custom"-Einstellung ist nur in BlueSpice pro verfügbar.	*Rechteverwaltung (BlueSpicePermissionManager): Die "Custom"-Einstellung ist nur in BlueSpice pro verfügbar.
	[[de:{{FULLPAGENAME}}]][[en:{{FULLPAGENAME}}]]

Version vom 13. Januar 2022, 18:53 Uhr

BlueSpice 4.1 ist ein Minor Release.

Inhaltsverzeichnis

1 Wichtige neue Funktionen mit 4.1 pro 73
2 Weitere hinzugefügte Erweiterungen .....
3 Nicht mehr gebündelte Erweiterungen .....
4 Zusätzliche Änderungen in BlueSpice free .....

Wichtige neue Funktionen mit 4.1 pro

Funktion	Beschreibung	Screenshot
Neuer Standard-Skin "Discovery"	Moderner, leichtgewichter Skin. Wir haben auf eine neutrale Gestaltung Wert gelegt und viel über die Benutzerfreundlichkeit nachgedacht. Alternativ kann nach wie vor der Vorgänger-Skin "Calumma" aktiviert werden.	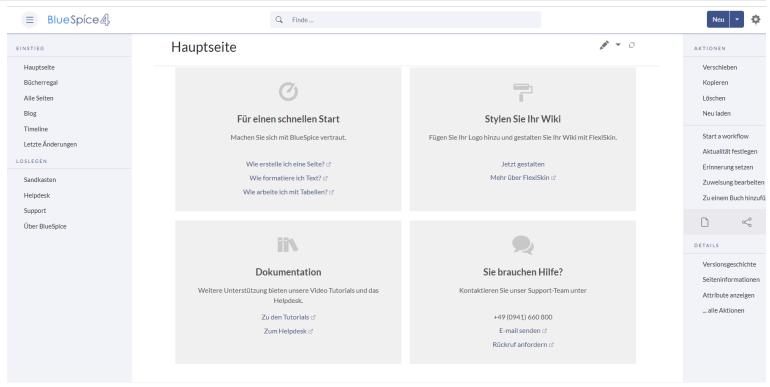 Discovery Skin
FlexiSkin	Mit dem FlexiSkin Editor können Sie Logo, Skin-Farben und Schrifteinstellungen innerhalb weniger Minuten direkt im Wiki anpassen.	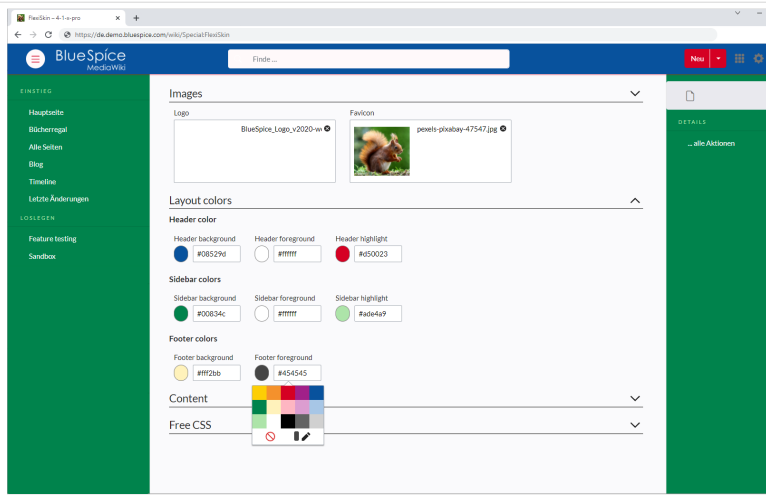 FlexiSkin
	Die Workflow-Funktion wurde von Grund auf überarbeitet. Sie laufen nun auf Basis von BPMN. Dies erleichtert die Anpassung von	

Funktion	Beschreibung	Screenshot
Workflows	Workflows auf Sonderwünsche. Standardmäßig werden 4 Begutachtungs-Workflows direkt mit ausgeliefert.	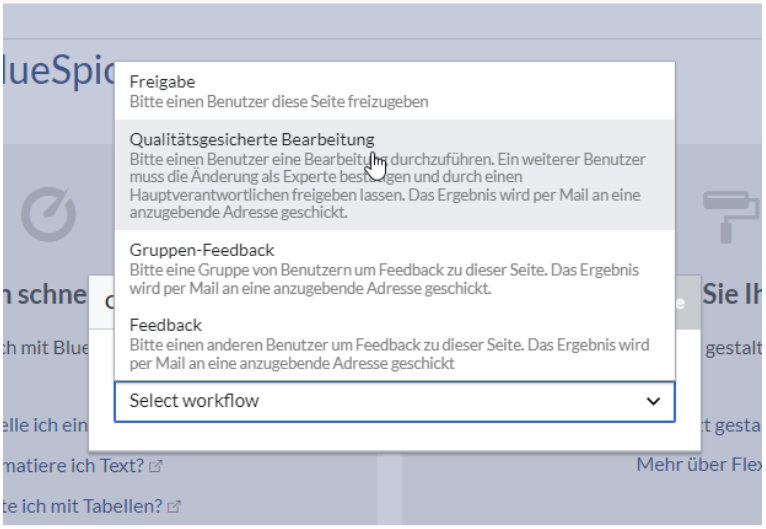 4 Begutachtungsworkflows
Meine Aufgaben	Die neue Übersichtsseite “Meine Aufgaben” ermöglicht es Benutzern, alle anstehenden Begutachtungen oder Bestätigungen einzusehen und abzuarbeiten.	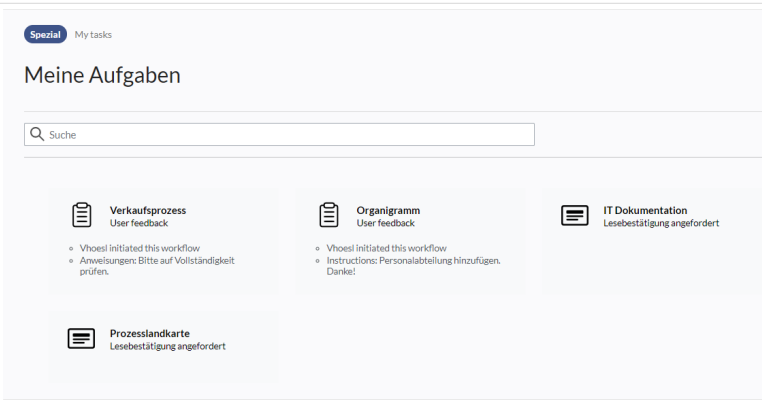 Meine Aufgaben
BPMN Diagramme	Geschäftsprozesse im BPMN-Format lassen sich nun auch in BlueSpice erstellen. Die Diagramme lassen sich als XML-Datei oder im SVG-Format exportieren.	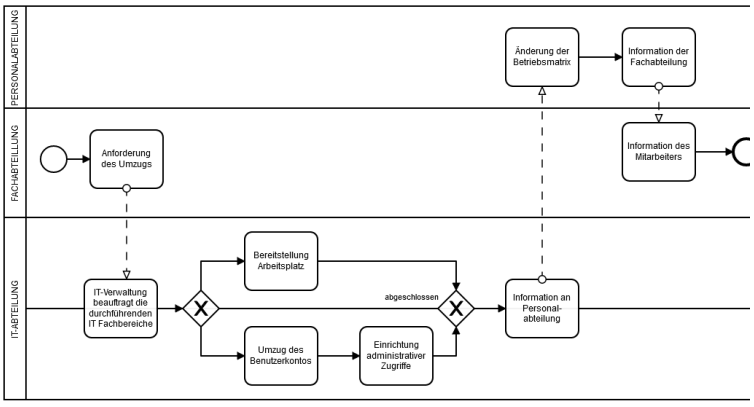 BPMN-Diagramm

Funktion	Beschreibung	Screenshot
Zwei-Faktor Authentisierung	Anmeldungen zum Wiki können nun auch über zusätzliche Einmal-Passwörter oder mit physikalischem Sicherheitsschlüssel (Fido-Stick) konfiguriert werden.	

Weitere hinzugefügte Erweiterungen

Entwickler: MW=MediaWiki Erweiterung HW: Hallo Welt! Erweiterung

Erweiterung	Entwickler	Beschreibung
Data Transfer	MW	Ermöglicht es Benutzern, Daten aus und in das Wiki zu exportieren und zu importieren, wobei der Export im XML-Format und der Import sowohl in XML, CSV als auch in einigen Tabellenkalkulationsformaten möglich ist.
EventBus	MW	Propagiert Zustandsänderungen (Bearbeiten, Verschieben, Löschen, Revisionssichtbarkeit usw.) an einen RESTful-Ereignisdienst und bietet Nutzern des Dienstes die Möglichkeit, Änderungen an MediaWiki-Inhalten zu verfolgen.
Forms	HW	Eine neue Formularfunktion ermöglicht die Formatierung einer Wikiseite als Formular.
Loops	MW	Parser-Funktionen zum Durchführen von Schleifen.
OATHAuth	MW	Standardmäßig in der Pro-Edition aktiviert (vorher nur in der Cloud).
PageCheckout	HW	Erlaubt einem Benutzer exklusive Rechte auf einer Seite.
PageHeader	HW	Bietet eine zusätzliche Benutzeroberfläche vor dem Seiteninhalt.
RevisionSlider	MW	Fügt der Diff-Ansicht eine Schieberegler-Oberfläche hinzu, damit Sie leicht zwischen Revisionen wechseln können.
SecureLinkFixer	MW	Schreibt URLs automatisch in HTTPS um, wenn die Domäne immer HTTPS erfordert. Es verwendet die Mozilla-HSTS-Preload-Liste für die Liste der Domänen.
StandardDialogs	MW	Bietet Dialog-Benutzeroberflächen für allgemeine Seitenaktionen.

Erweiterung	Entwickler	Beschreibung
WebAuthn	MW	Bietet Authentifizierungsunterstützung über das WebAuthn-Protokoll.

Nicht mehr gebündelte Erweiterungen

- **BlueSpiceBookshelfUI**: Seit BlueSpice 3.2 entfernt.
- **BlueSpiceEditNotifyConnector**: Seit BlueSpice 3.2 entfernt.
- **BlueSpiceReview und BlueSpiceReviewsExtended**: Ersetzt durch **Worfklows**.
- **BlueSpiceSocialArticleActions**
- **BlueSpiceTagSearch**: Seit BlueSpice 3.2 entfernt.
- **BlueSpiceUserMergeConnector**
- **BlueSpiceVisualDiff**
- **CookieWarning:** Funktionalität wurde in BlueSpicePrivacy integriert.
- **Duplicator** (Kopieren einer Seite): Ersetzt durch StandardDialogs.
- **EditNotify**: Seit BlueSpice 3.2 entfernt.
- **Quiz**
- **Page Schemas**
- **Semantic Internal Objects**

Zusätzliche Änderungen in BlueSpice free

- Entfernung des LDAP-Stacks: Die LDAP-Erweiterungen sind nur in BlueSpice pro gebündelt.
- Rechteverwaltung (BlueSpicePermissionManager): Die "Custom"-Einstellung ist nur in BlueSpice pro verfügbar.

BlueSpice 4.1: Unterschied zwischen den Versionen

Versionsgeschichte interaktiv durchsuchen
VisuellWikitext

Version vom 13. Januar 2022, 18:52 Uhr (Quelltext anzeigen)	**Version vom 13. Januar 2022, 18:53 Uhr (Quelltext anzeigen)**
Margit Link-Rodrigue (Diskussion | Beiträge)	Margit Link-Rodrigue (Diskussion | Beiträge)
Keine Bearbeitungszusammenfassung	Keine Bearbeitungszusammenfassung
Markierung: Visuelle Bearbeitung	Markierung: 2017-Quelltext-Bearbeitung
← Zum vorherigen Versionsunterschied	Zum nächsten Versionsunterschied →
Zeile 114:	**Zeile 114:**
*Entfernung des LDAP-Stacks: Die LDAP-Erweiterungen sind nur in BlueSpice pro gebündelt.	*Entfernung des LDAP-Stacks: Die LDAP-Erweiterungen sind nur in BlueSpice pro gebündelt.
*Rechteverwaltung (BlueSpicePermissionManager): Die "Custom"-Einstellung ist nur in BlueSpice pro verfügbar.	*Rechteverwaltung (BlueSpicePermissionManager): Die "Custom"-Einstellung ist nur in BlueSpice pro verfügbar.
	[[de:{{FULLPAGENAME}}]][[en:{{FULLPAGENAME}}]]

Version vom 13. Januar 2022, 18:53 Uhr

BlueSpice 4.1 ist ein Minor Release.

Inhaltsverzeichnis

1 Wichtige neue Funktionen mit 4.1 pro 78
2 Weitere hinzugefügte Erweiterungen .....
3 Nicht mehr gebündelte Erweiterungen .....
4 Zusätzliche Änderungen in BlueSpice free .....

Wichtige neue Funktionen mit 4.1 pro

Funktion	Beschreibung	Screenshot
Neuer Standard-Skin "Discovery"	Moderner, leichtgewichter Skin. Wir haben auf eine neutrale Gestaltung Wert gelegt und viel über die Benutzerfreundlichkeit nachgedacht. Alternativ kann nach wie vor der Vorgänger-Skin "Calumma" aktiviert werden.	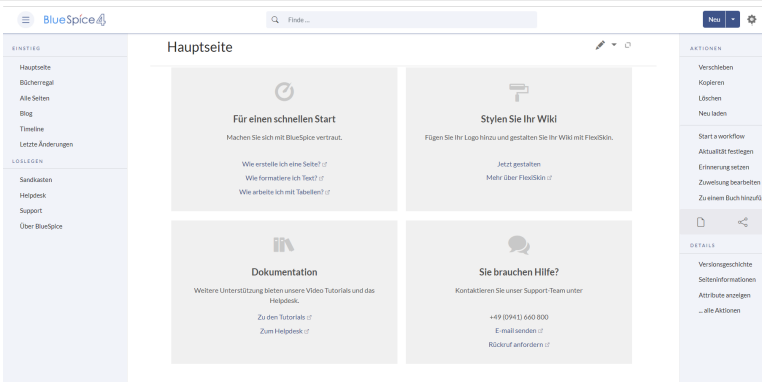 Discovery Skin
FlexiSkin	Mit dem FlexiSkin Editor können Sie Logo, Skin-Farben und Schrifteinstellungen innerhalb weniger Minuten direkt im Wiki anpassen.	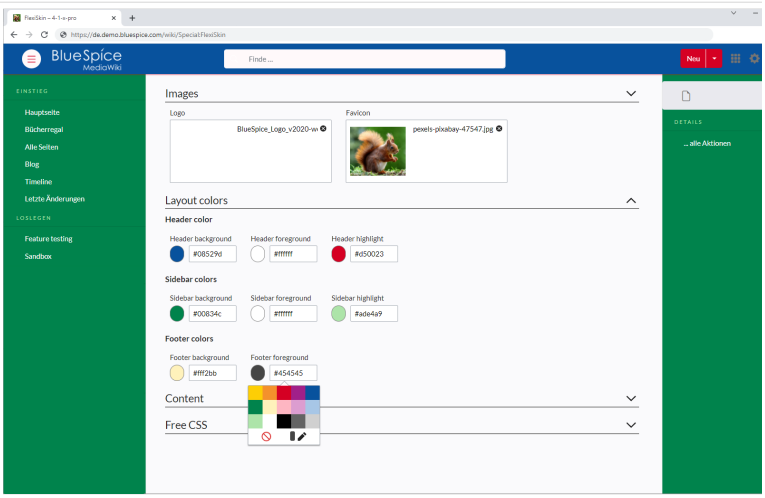 FlexiSkin
	Die Workflow-Funktion wurde von Grund auf überarbeitet. Sie laufen nun auf Basis von BPMN. Dies erleichtert die Anpassung von	

Funktion	Beschreibung	Screenshot
Workflows	Workflows auf Sonderwünsche. Standardmäßig werden 4 Begutachtungs-Workflows direkt mit ausgeliefert.	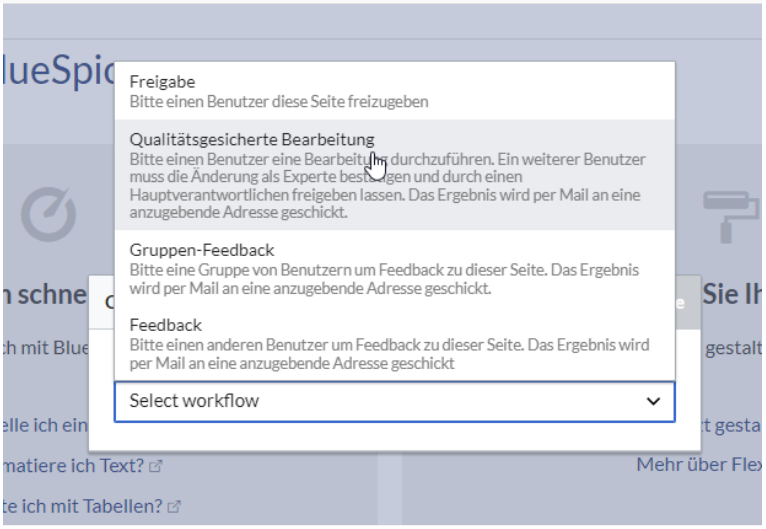 4 Begutachtungsworkflows
Meine Aufgaben	Die neue Übersichtsseite “Meine Aufgaben” ermöglicht es Benutzern, alle anstehenden Begutachtungen oder Bestätigungen einzusehen und abzuarbeiten.	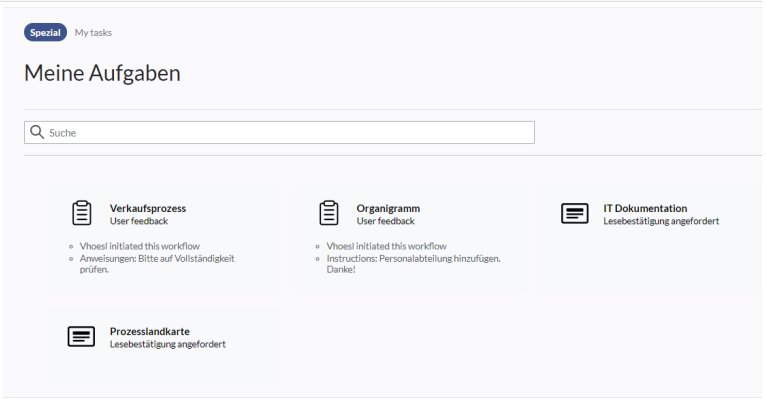 Meine Aufgaben
BPMN Diagramme	Geschäftsprozesse im BPMN-Format lassen sich nun auch in BlueSpice erstellen. Die Diagramme lassen sich als XML-Datei oder im SVG-Format exportieren.	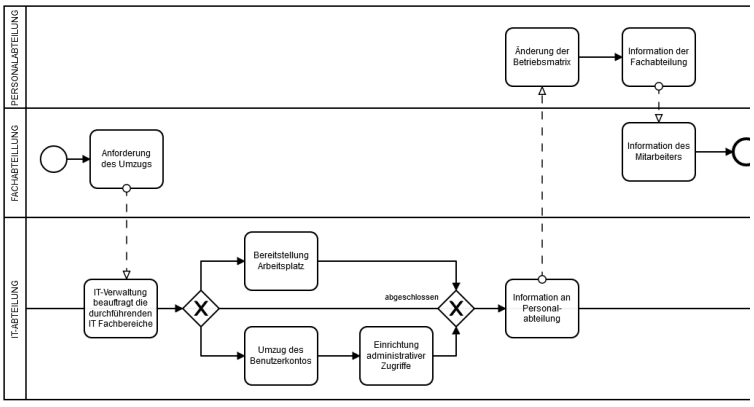 BPMN-Diagramm

Funktion	Beschreibung	Screenshot
Zwei-Faktor Authentisierung	Anmeldungen zum Wiki können nun auch über zusätzliche Einmal-Passwörter oder mit physikalischem Sicherheitsschlüssel (Fido-Stick) konfiguriert werden.	

Weitere hinzugefügte Erweiterungen

Entwickler: MW=MediaWiki Erweiterung HW: Hallo Welt! Erweiterung

Erweiterung	Entwickler	Beschreibung
Data Transfer	MW	Ermöglicht es Benutzern, Daten aus und in das Wiki zu exportieren und zu importieren, wobei der Export im XML-Format und der Import sowohl in XML, CSV als auch in einigen Tabellenkalkulationsformaten möglich ist.
EventBus	MW	Propagiert Zustandsänderungen (Bearbeiten, Verschieben, Löschen, Revisionssichtbarkeit usw.) an einen RESTful-Ereignisdienst und bietet Nutzern des Dienstes die Möglichkeit, Änderungen an MediaWiki-Inhalten zu verfolgen.
Forms	HW	Eine neue Formularfunktion ermöglicht die Formatierung einer Wikiseite als Formular.
Loops	MW	Parser-Funktionen zum Durchführen von Schleifen.
OATHAuth	MW	Standardmäßig in der Pro-Edition aktiviert (vorher nur in der Cloud).
PageCheckout	HW	Erlaubt einem Benutzer exklusive Rechte auf einer Seite.
PageHeader	HW	Bietet eine zusätzliche Benutzeroberfläche vor dem Seiteninhalt.
RevisionSlider	MW	Fügt der Diff-Ansicht eine Schieberegler-Oberfläche hinzu, damit Sie leicht zwischen Revisionen wechseln können.
SecureLinkFixer	MW	Schreibt URLs automatisch in HTTPS um, wenn die Domäne immer HTTPS erfordert. Es verwendet die Mozilla-HSTS-Preload-Liste für die Liste der Domänen.
StandardDialogs	MW	Bietet Dialog-Benutzeroberflächen für allgemeine Seitenaktionen.

Erweiterung	Entwickler	Beschreibung
WebAuthn	MW	Bietet Authentifizierungsunterstützung über das WebAuthn-Protokoll.

Nicht mehr gebündelte Erweiterungen

- **BlueSpiceBookshelfUI**: Seit BlueSpice 3.2 entfernt.
- **BlueSpiceEditNotifyConnector**: Seit BlueSpice 3.2 entfernt.
- **BlueSpiceReview und BlueSpiceReviewsExtended**: Ersetzt durch **Worfklows**.
- **BlueSpiceSocialArticleActions**
- **BlueSpiceTagSearch**: Seit BlueSpice 3.2 entfernt.
- **BlueSpiceUserMergeConnector**
- **BlueSpiceVisualDiff**
- **CookieWarning:** Funktionalität wurde in BlueSpicePrivacy integriert.
- **Duplicator** (Kopieren einer Seite): Ersetzt durch StandardDialogs.
- **EditNotify**: Seit BlueSpice 3.2 entfernt.
- **Quiz**
- **Page Schemas**
- **Semantic Internal Objects**

Zusätzliche Änderungen in BlueSpice free

- Entfernung des LDAP-Stacks: Die LDAP-Erweiterungen sind nur in BlueSpice pro gebündelt.
- Rechteverwaltung (BlueSpicePermissionManager): Die "Custom"-Einstellung ist nur in BlueSpice pro verfügbar.

BlueSpice 4.1: Unterschied zwischen den Versionen

Versionsgeschichte interaktiv durchsuchen
VisuellWikitext

Version vom 13. Januar 2022, 18:52 Uhr (Quelltext anzeigen)	**Version vom 13. Januar 2022, 18:53 Uhr (Quelltext anzeigen)**
Margit Link-Rodrigue (Diskussion | Beiträge)	Margit Link-Rodrigue (Diskussion | Beiträge)
Keine Bearbeitungszusammenfassung	Keine Bearbeitungszusammenfassung
Markierung: Visuelle Bearbeitung	Markierung: 2017-Quelltext-Bearbeitung
← Zum vorherigen Versionsunterschied	Zum nächsten Versionsunterschied →
Zeile 114:	**Zeile 114:**
*Entfernung des LDAP-Stacks: Die LDAP-Erweiterungen sind nur in BlueSpice pro gebündelt.	*Entfernung des LDAP-Stacks: Die LDAP-Erweiterungen sind nur in BlueSpice pro gebündelt.
*Rechteverwaltung (BlueSpicePermissionManager): Die "Custom"-Einstellung ist nur in BlueSpice pro verfügbar.	*Rechteverwaltung (BlueSpicePermissionManager): Die "Custom"-Einstellung ist nur in BlueSpice pro verfügbar.
	[[de:{{FULLPAGENAME}}]][[en:{{FULLPAGENAME}}]]

Version vom 13. Januar 2022, 18:53 Uhr

BlueSpice 4.1 ist ein Minor Release.

Inhaltsverzeichnis

1 Wichtige neue Funktionen mit 4.1 pro 83
2 Weitere hinzugefügte Erweiterungen .....
3 Nicht mehr gebündelte Erweiterungen .....
4 Zusätzliche Änderungen in BlueSpice free .....

Wichtige neue Funktionen mit 4.1 pro

Funktion	Beschreibung	Screenshot
Neuer Standard-Skin "Discovery"	Moderner, leichtgewichter Skin. Wir haben auf eine neutrale Gestaltung Wert gelegt und viel über die Benutzerfreundlichkeit nachgedacht. Alternativ kann nach wie vor der Vorgänger-Skin "Calumma" aktiviert werden.	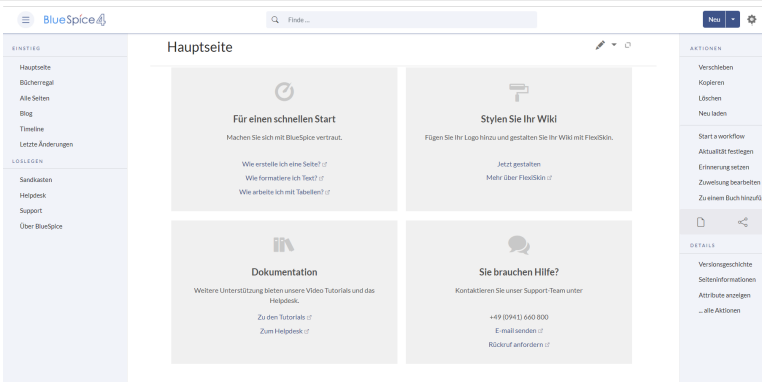 Discovery Skin
FlexiSkin	Mit dem FlexiSkin Editor können Sie Logo, Skin-Farben und Schrifteinstellungen innerhalb weniger Minuten direkt im Wiki anpassen.	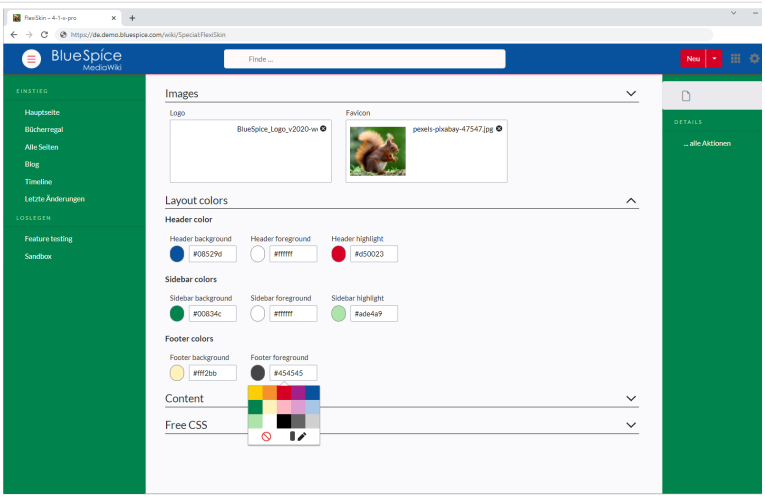 FlexiSkin
	Die Workflow-Funktion wurde von Grund auf überarbeitet. Sie laufen nun auf Basis von BPMN. Dies erleichtert die Anpassung von	

Funktion	Beschreibung	Screenshot
Workflows	Workflows auf Sonderwünsche. Standardmäßig werden 4 Begutachtungs-Workflows direkt mit ausgeliefert.	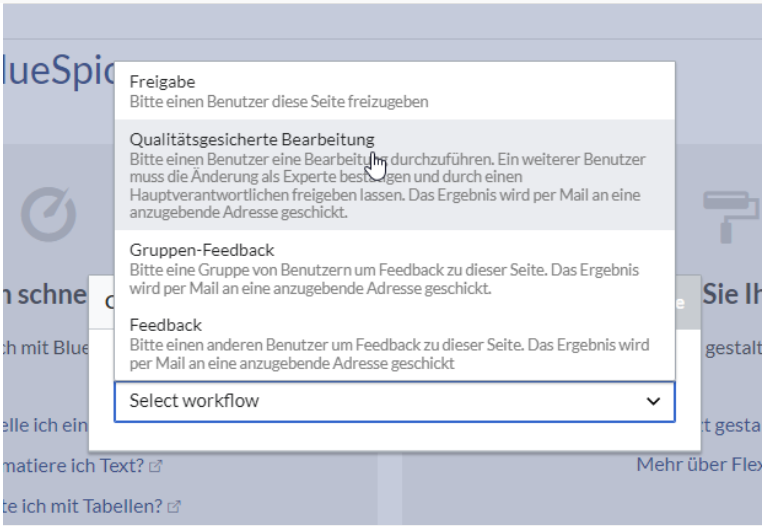 4 Begutachtungsworkflows
Meine Aufgaben	Die neue Übersichtsseite “Meine Aufgaben” ermöglicht es Benutzern, alle anstehenden Begutachtungen oder Bestätigungen einzusehen und abzuarbeiten.	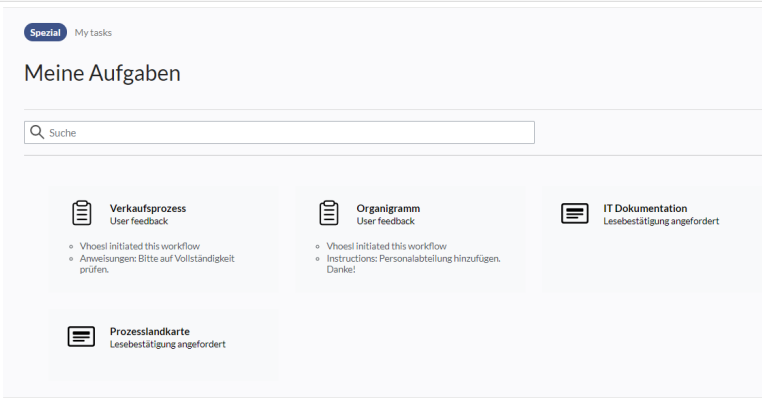 Meine Aufgaben
BPMN Diagramme	Geschäftsprozesse im BPMN-Format lassen sich nun auch in BlueSpice erstellen. Die Diagramme lassen sich als XML-Datei oder im SVG-Format exportieren.	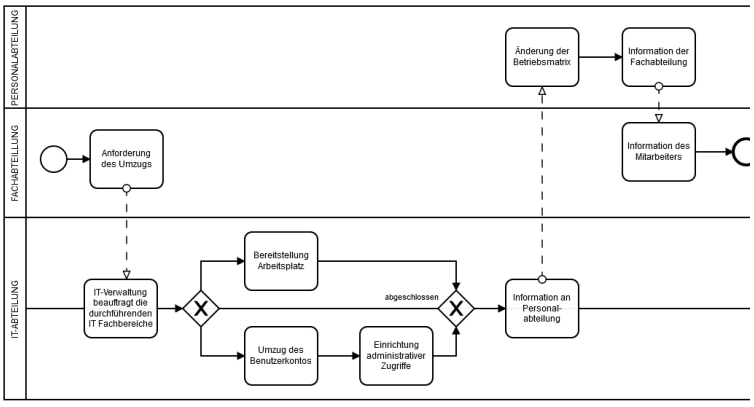 BPMN-Diagramm

Funktion	Beschreibung	Screenshot
Zwei-Faktor Authentisierung	Anmeldungen zum Wiki können nun auch über zusätzliche Einmal-Passwörter oder mit physikalischem Sicherheitsschlüssel (Fido-Stick) konfiguriert werden.	

Weitere hinzugefügte Erweiterungen

Entwickler: MW=MediaWiki Erweiterung HW: Hallo Welt! Erweiterung

Erweiterung	Entwickler	Beschreibung
Data Transfer	MW	Ermöglicht es Benutzern, Daten aus und in das Wiki zu exportieren und zu importieren, wobei der Export im XML-Format und der Import sowohl in XML, CSV als auch in einigen Tabellenkalkulationsformaten möglich ist.
EventBus	MW	Propagiert Zustandsänderungen (Bearbeiten, Verschieben, Löschen, Revisionssichtbarkeit usw.) an einen RESTful-Ereignisdienst und bietet Nutzern des Dienstes die Möglichkeit, Änderungen an MediaWiki-Inhalten zu verfolgen.
Forms	HW	Eine neue Formularfunktion ermöglicht die Formatierung einer Wikiseite als Formular.
Loops	MW	Parser-Funktionen zum Durchführen von Schleifen.
OATHAuth	MW	Standardmäßig in der Pro-Edition aktiviert (vorher nur in der Cloud).
PageCheckout	HW	Erlaubt einem Benutzer exklusive Rechte auf einer Seite.
PageHeader	HW	Bietet eine zusätzliche Benutzeroberfläche vor dem Seiteninhalt.
RevisionSlider	MW	Fügt der Diff-Ansicht eine Schieberegler-Oberfläche hinzu, damit Sie leicht zwischen Revisionen wechseln können.
SecureLinkFixer	MW	Schreibt URLs automatisch in HTTPS um, wenn die Domäne immer HTTPS erfordert. Es verwendet die Mozilla-HSTS-Preload-Liste für die Liste der Domänen.
StandardDialogs	MW	Bietet Dialog-Benutzeroberflächen für allgemeine Seitenaktionen.

Erweiterung	Entwickler	Beschreibung
WebAuthn	MW	Bietet Authentifizierungsunterstützung über das WebAuthn-Protokoll.

Nicht mehr gebündelte Erweiterungen

- **BlueSpiceBookshelfUI**: Seit BlueSpice 3.2 entfernt.
- **BlueSpiceEditNotifyConnector**: Seit BlueSpice 3.2 entfernt.
- **BlueSpiceReview und BlueSpiceReviewsExtended**: Ersetzt durch **Worfklows**.
- **BlueSpiceSocialArticleActions**
- **BlueSpiceTagSearch**: Seit BlueSpice 3.2 entfernt.
- **BlueSpiceUserMergeConnector**
- **BlueSpiceVisualDiff**
- **CookieWarning:** Funktionalität wurde in BlueSpicePrivacy integriert.
- **Duplicator** (Kopieren einer Seite): Ersetzt durch StandardDialogs.
- **EditNotify**: Seit BlueSpice 3.2 entfernt.
- **Quiz**
- **Page Schemas**
- **Semantic Internal Objects**

Zusätzliche Änderungen in BlueSpice free

- Entfernung des LDAP-Stacks: Die LDAP-Erweiterungen sind nur in BlueSpice pro gebündelt.
- Rechteverwaltung (BlueSpicePermissionManager): Die "Custom"-Einstellung ist nur in BlueSpice pro verfügbar.

BlueSpice 4.1: Unterschied zwischen den Versionen

Versionsgeschichte interaktiv durchsuchen
VisuellWikitext

Version vom 13. Januar 2022, 18:52 Uhr (Quelltext anzeigen)	**Version vom 13. Januar 2022, 18:53 Uhr (Quelltext anzeigen)**
Margit Link-Rodrigue (Diskussion | Beiträge)	Margit Link-Rodrigue (Diskussion | Beiträge)
Keine Bearbeitungszusammenfassung	Keine Bearbeitungszusammenfassung
Markierung: Visuelle Bearbeitung	Markierung: 2017-Quelltext-Bearbeitung
← Zum vorherigen Versionsunterschied	Zum nächsten Versionsunterschied →
Zeile 114:	**Zeile 114:**
*Entfernung des LDAP-Stacks: Die LDAP-Erweiterungen sind nur in BlueSpice pro gebündelt.	*Entfernung des LDAP-Stacks: Die LDAP-Erweiterungen sind nur in BlueSpice pro gebündelt.
*Rechteverwaltung (BlueSpicePermissionManager): Die "Custom"-Einstellung ist nur in BlueSpice pro verfügbar.	*Rechteverwaltung (BlueSpicePermissionManager): Die "Custom"-Einstellung ist nur in BlueSpice pro verfügbar.
	[[de:{{FULLPAGENAME}}]][[en:{{FULLPAGENAME}}]]

Version vom 13. Januar 2022, 18:53 Uhr

BlueSpice 4.1 ist ein Minor Release.

Inhaltsverzeichnis

1 Wichtige neue Funktionen mit 4.1 pro 88
2 Weitere hinzugefügte Erweiterungen .....
3 Nicht mehr gebündelte Erweiterungen .....
4 Zusätzliche Änderungen in BlueSpice free .....

Wichtige neue Funktionen mit 4.1 pro

Funktion	Beschreibung	Screenshot
Neuer Standard-Skin "Discovery"	Moderner, leichtgewichter Skin. Wir haben auf eine neutrale Gestaltung Wert gelegt und viel über die Benutzerfreundlichkeit nachgedacht. Alternativ kann nach wie vor der Vorgänger-Skin "Calumma" aktiviert werden.	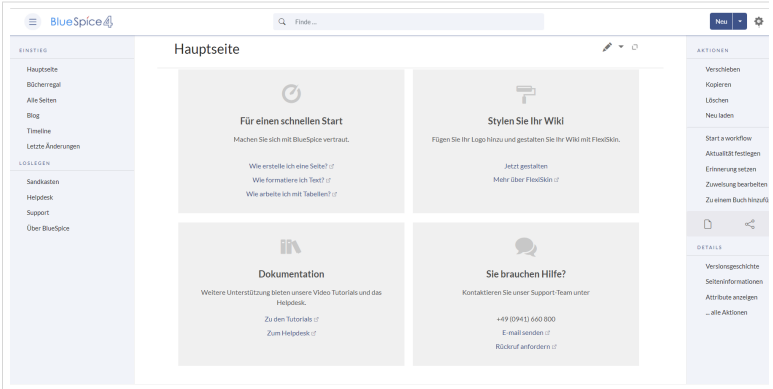 Discovery Skin
FlexiSkin	Mit dem FlexiSkin Editor können Sie Logo, Skin-Farben und Schrifteinstellungen innerhalb weniger Minuten direkt im Wiki anpassen.	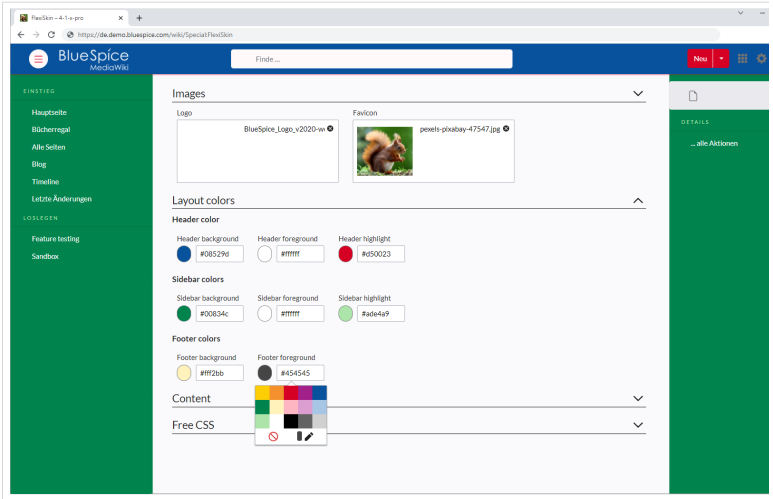 FlexiSkin
	Die Workflow-Funktion wurde von Grund auf überarbeitet. Sie laufen nun auf Basis von BPMN. Dies erleichtert die Anpassung von	

Funktion	Beschreibung	Screenshot
Workflows	Workflows auf Sonderwünsche. Standardmäßig werden 4 Begutachtungs-Workflows direkt mit ausgeliefert.	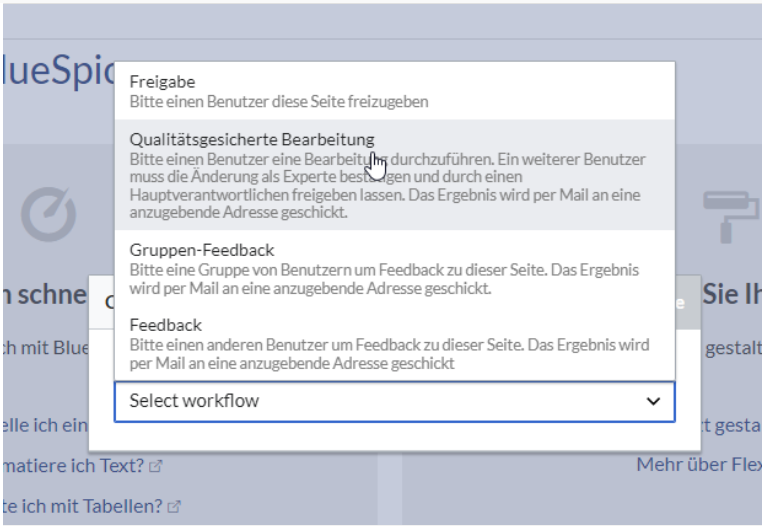 4 Begutachtungsworkflows
Meine Aufgaben	Die neue Übersichtsseite “Meine Aufgaben” ermöglicht es Benutzern, alle anstehenden Begutachtungen oder Bestätigungen einzusehen und abzuarbeiten.	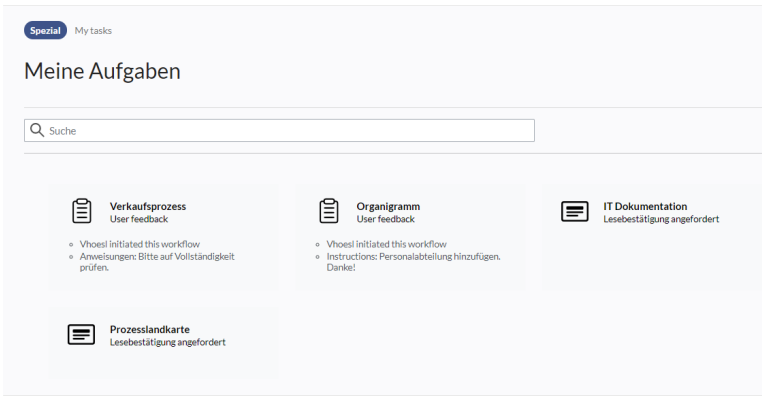 Meine Aufgaben
BPMN Diagramme	Geschäftsprozesse im BPMN-Format lassen sich nun auch in BlueSpice erstellen. Die Diagramme lassen sich als XML-Datei oder im SVG-Format exportieren.	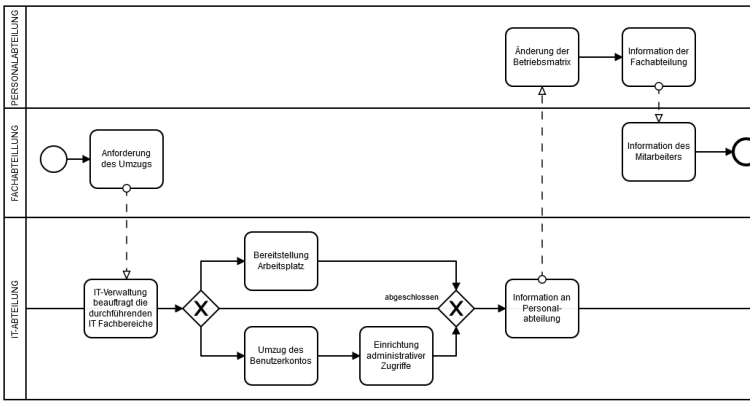 BPMN-Diagramm

Funktion	Beschreibung	Screenshot
Zwei-Faktor Authentisierung	Anmeldungen zum Wiki können nun auch über zusätzliche Einmal-Passwörter oder mit physikalischem Sicherheitsschlüssel (Fido-Stick) konfiguriert werden.	

Weitere hinzugefügte Erweiterungen

Entwickler: MW=MediaWiki Erweiterung HW: Hallo Welt! Erweiterung

Erweiterung	Entwickler	Beschreibung
Data Transfer	MW	Ermöglicht es Benutzern, Daten aus und in das Wiki zu exportieren und zu importieren, wobei der Export im XML-Format und der Import sowohl in XML, CSV als auch in einigen Tabellenkalkulationsformaten möglich ist.
EventBus	MW	Propagiert Zustandsänderungen (Bearbeiten, Verschieben, Löschen, Revisionssichtbarkeit usw.) an einen RESTful-Ereignisdienst und bietet Nutzern des Dienstes die Möglichkeit, Änderungen an MediaWiki-Inhalten zu verfolgen.
Forms	HW	Eine neue Formularfunktion ermöglicht die Formatierung einer Wikiseite als Formular.
Loops	MW	Parser-Funktionen zum Durchführen von Schleifen.
OATHAuth	MW	Standardmäßig in der Pro-Edition aktiviert (vorher nur in der Cloud).
PageCheckout	HW	Erlaubt einem Benutzer exklusive Rechte auf einer Seite.
PageHeader	HW	Bietet eine zusätzliche Benutzeroberfläche vor dem Seiteninhalt.
RevisionSlider	MW	Fügt der Diff-Ansicht eine Schieberegler-Oberfläche hinzu, damit Sie leicht zwischen Revisionen wechseln können.
SecureLinkFixer	MW	Schreibt URLs automatisch in HTTPS um, wenn die Domäne immer HTTPS erfordert. Es verwendet die Mozilla-HSTS-Preload-Liste für die Liste der Domänen.
StandardDialogs	MW	Bietet Dialog-Benutzeroberflächen für allgemeine Seitenaktionen.

Erweiterung	Entwickler	Beschreibung
WebAuthn	MW	Bietet Authentifizierungsunterstützung über das WebAuthn-Protokoll.

Nicht mehr gebündelte Erweiterungen

- **BlueSpiceBookshelfUI**: Seit BlueSpice 3.2 entfernt.
- **BlueSpiceEditNotifyConnector**: Seit BlueSpice 3.2 entfernt.
- **BlueSpiceReview und BlueSpiceReviewsExtended**: Ersetzt durch **Worfklows**.
- **BlueSpiceSocialArticleActions**
- **BlueSpiceTagSearch**: Seit BlueSpice 3.2 entfernt.
- **BlueSpiceUserMergeConnector**
- **BlueSpiceVisualDiff**
- **CookieWarning:** Funktionalität wurde in BlueSpicePrivacy integriert.
- **Duplicator** (Kopieren einer Seite): Ersetzt durch StandardDialogs.
- **EditNotify**: Seit BlueSpice 3.2 entfernt.
- **Quiz**
- **Page Schemas**
- **Semantic Internal Objects**

Zusätzliche Änderungen in BlueSpice free

- Entfernung des LDAP-Stacks: Die LDAP-Erweiterungen sind nur in BlueSpice pro gebündelt.
- Rechteverwaltung (BlueSpicePermissionManager): Die "Custom"-Einstellung ist nur in BlueSpice pro verfügbar.

BlueSpice 4.1: Unterschied zwischen den Versionen

Versionsgeschichte interaktiv durchsuchen
VisuellWikitext

Version vom 13. Januar 2022, 18:52 Uhr (Quelltext anzeigen)	**Version vom 13. Januar 2022, 18:53 Uhr (Quelltext anzeigen)**
Margit Link-Rodrigue (Diskussion | Beiträge)	Margit Link-Rodrigue (Diskussion | Beiträge)
Keine Bearbeitungszusammenfassung	Keine Bearbeitungszusammenfassung
Markierung: Visuelle Bearbeitung	Markierung: 2017-Quelltext-Bearbeitung
← Zum vorherigen Versionsunterschied	Zum nächsten Versionsunterschied →
Zeile 114:	**Zeile 114:**
*Entfernung des LDAP-Stacks: Die LDAP-Erweiterungen sind nur in BlueSpice pro gebündelt.	*Entfernung des LDAP-Stacks: Die LDAP-Erweiterungen sind nur in BlueSpice pro gebündelt.
*Rechteverwaltung (BlueSpicePermissionManager): Die "Custom"-Einstellung ist nur in BlueSpice pro verfügbar.	*Rechteverwaltung (BlueSpicePermissionManager): Die "Custom"-Einstellung ist nur in BlueSpice pro verfügbar.
	[[de:{{FULLPAGENAME}}]][[en:{{FULLPAGENAME}}]]

Version vom 13. Januar 2022, 18:53 Uhr

BlueSpice 4.1 ist ein Minor Release.

Inhaltsverzeichnis

1 Wichtige neue Funktionen mit 4.1 pro 93
2 Weitere hinzugefügte Erweiterungen .....
3 Nicht mehr gebündelte Erweiterungen .....
4 Zusätzliche Änderungen in BlueSpice free .....

Wichtige neue Funktionen mit 4.1 pro

Funktion	Beschreibung	Screenshot
Neuer Standard-Skin "Discovery"	Moderner, leichtgewichter Skin. Wir haben auf eine neutrale Gestaltung Wert gelegt und viel über die Benutzerfreundlichkeit nachgedacht. Alternativ kann nach wie vor der Vorgänger-Skin "Calumma" aktiviert werden.	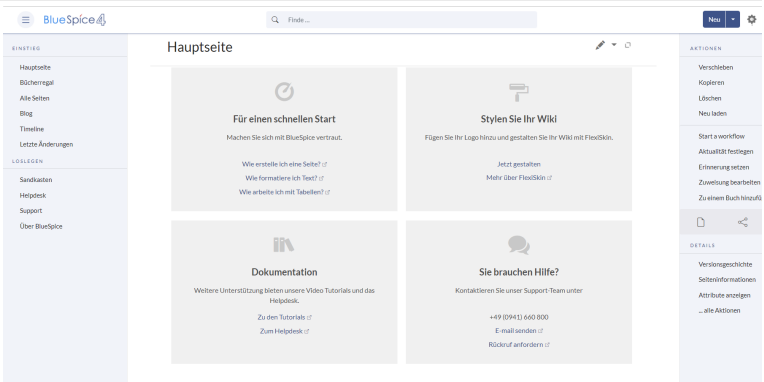 Discovery Skin
FlexiSkin	Mit dem FlexiSkin Editor können Sie Logo, Skin-Farben und Schrifteinstellungen innerhalb weniger Minuten direkt im Wiki anpassen.	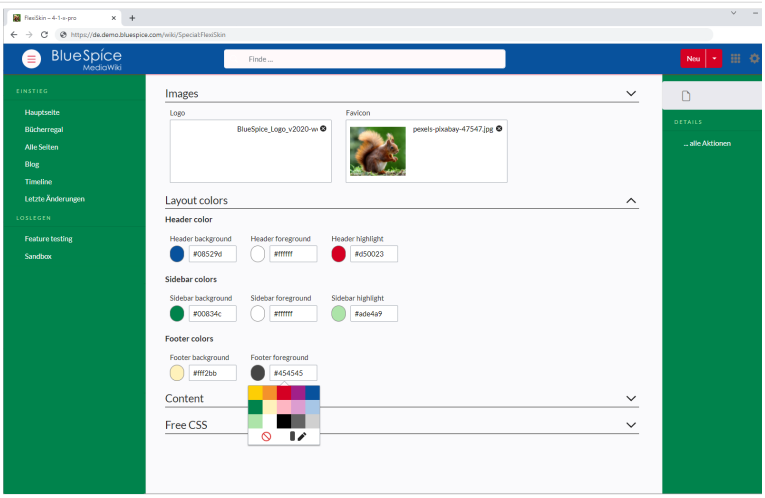 FlexiSkin
	Die Workflow-Funktion wurde von Grund auf überarbeitet. Sie laufen nun auf Basis von BPMN. Dies erleichtert die Anpassung von	

Funktion	Beschreibung	Screenshot
Workflows	Workflows auf Sonderwünsche. Standardmäßig werden 4 Begutachtungs-Workflows direkt mit ausgeliefert.	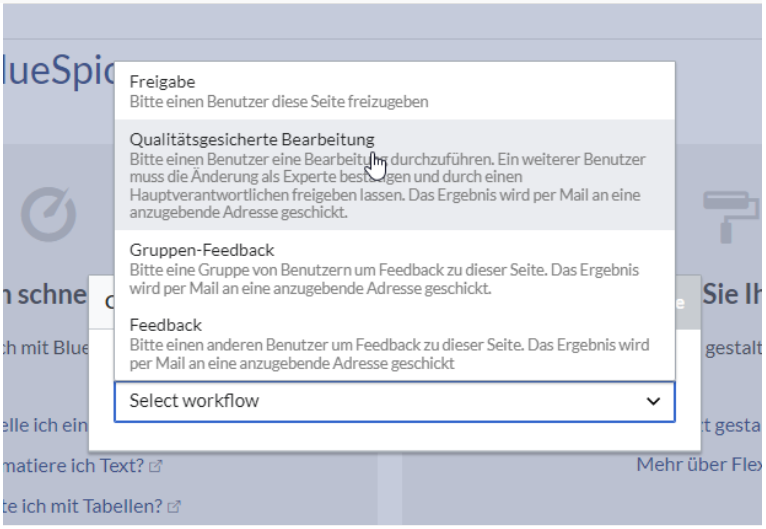 4 Begutachtungsworkflows
Meine Aufgaben	Die neue Übersichtsseite “Meine Aufgaben” ermöglicht es Benutzern, alle anstehenden Begutachtungen oder Bestätigungen einzusehen und abzuarbeiten.	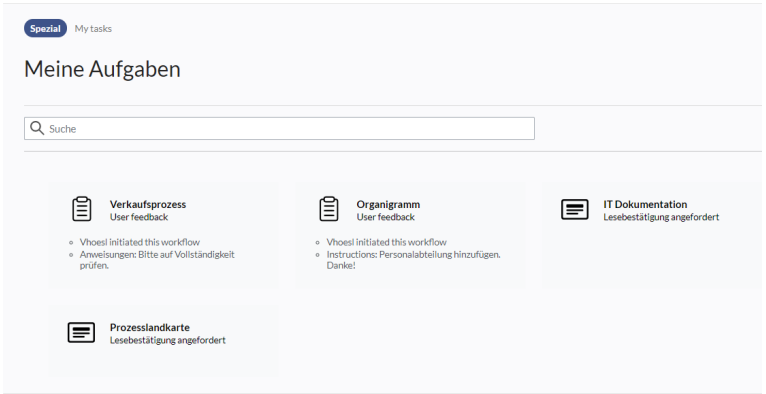 Meine Aufgaben
BPMN Diagramme	Geschäftsprozesse im BPMN-Format lassen sich nun auch in BlueSpice erstellen. Die Diagramme lassen sich als XML-Datei oder im SVG-Format exportieren.	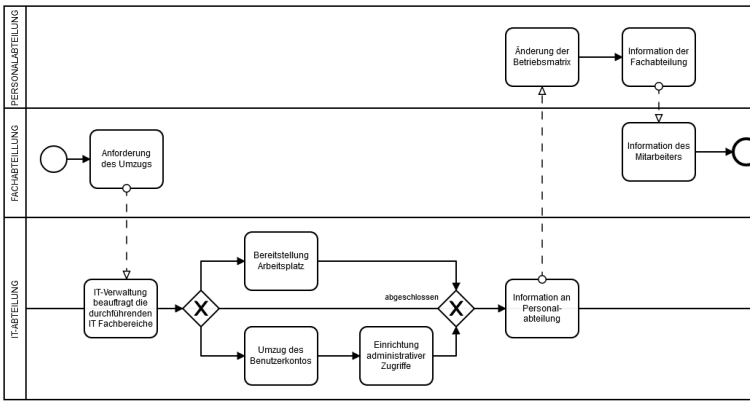 BPMN-Diagramm

Funktion	Beschreibung	Screenshot
Zwei-Faktor Authentisierung	Anmeldungen zum Wiki können nun auch über zusätzliche Einmal-Passwörter oder mit physikalischem Sicherheitsschlüssel (Fido-Stick) konfiguriert werden.	

Weitere hinzugefügte Erweiterungen

Entwickler: MW=MediaWiki Erweiterung HW: Hallo Welt! Erweiterung

Erweiterung	Entwickler	Beschreibung
Data Transfer	MW	Ermöglicht es Benutzern, Daten aus und in das Wiki zu exportieren und zu importieren, wobei der Export im XML-Format und der Import sowohl in XML, CSV als auch in einigen Tabellenkalkulationsformaten möglich ist.
EventBus	MW	Propagiert Zustandsänderungen (Bearbeiten, Verschieben, Löschen, Revisionssichtbarkeit usw.) an einen RESTful-Ereignisdienst und bietet Nutzern des Dienstes die Möglichkeit, Änderungen an MediaWiki-Inhalten zu verfolgen.
Forms	HW	Eine neue Formularfunktion ermöglicht die Formatierung einer Wikiseite als Formular.
Loops	MW	Parser-Funktionen zum Durchführen von Schleifen.
OATHAuth	MW	Standardmäßig in der Pro-Edition aktiviert (vorher nur in der Cloud).
PageCheckout	HW	Erlaubt einem Benutzer exklusive Rechte auf einer Seite.
PageHeader	HW	Bietet eine zusätzliche Benutzeroberfläche vor dem Seiteninhalt.
RevisionSlider	MW	Fügt der Diff-Ansicht eine Schieberegler-Oberfläche hinzu, damit Sie leicht zwischen Revisionen wechseln können.
SecureLinkFixer	MW	Schreibt URLs automatisch in HTTPS um, wenn die Domäne immer HTTPS erfordert. Es verwendet die Mozilla-HSTS-Preload-Liste für die Liste der Domänen.
StandardDialogs	MW	Bietet Dialog-Benutzeroberflächen für allgemeine Seitenaktionen.

Erweiterung	Entwickler	Beschreibung
WebAuthn	MW	Bietet Authentifizierungsunterstützung über das WebAuthn-Protokoll.

Nicht mehr gebündelte Erweiterungen

- **BlueSpiceBookshelfUI**: Seit BlueSpice 3.2 entfernt.
- **BlueSpiceEditNotifyConnector**: Seit BlueSpice 3.2 entfernt.
- **BlueSpiceReview und BlueSpiceReviewsExtended**: Ersetzt durch **Worfklows**.
- **BlueSpiceSocialArticleActions**
- **BlueSpiceTagSearch**: Seit BlueSpice 3.2 entfernt.
- **BlueSpiceUserMergeConnector**
- **BlueSpiceVisualDiff**
- **CookieWarning:** Funktionalität wurde in BlueSpicePrivacy integriert.
- **Duplicator** (Kopieren einer Seite): Ersetzt durch StandardDialogs.
- **EditNotify**: Seit BlueSpice 3.2 entfernt.
- **Quiz**
- **Page Schemas**
- **Semantic Internal Objects**

Zusätzliche Änderungen in BlueSpice free

- Entfernung des LDAP-Stacks: Die LDAP-Erweiterungen sind nur in BlueSpice pro gebündelt.
- Rechteverwaltung (BlueSpicePermissionManager): Die "Custom"-Einstellung ist nur in BlueSpice pro verfügbar.

BlueSpice 4.1: Unterschied zwischen den Versionen

Versionsgeschichte interaktiv durchsuchen
VisuellWikitext

Version vom 13. Januar 2022, 18:52 Uhr (Quelltext anzeigen)	**Version vom 13. Januar 2022, 18:53 Uhr (Quelltext anzeigen)**
Margit Link-Rodrigue (Diskussion | Beiträge)	Margit Link-Rodrigue (Diskussion | Beiträge)
Keine Bearbeitungszusammenfassung	Keine Bearbeitungszusammenfassung
Markierung: Visuelle Bearbeitung	Markierung: 2017-Quelltext-Bearbeitung
← Zum vorherigen Versionsunterschied	Zum nächsten Versionsunterschied →
Zeile 114:	**Zeile 114:**
*Entfernung des LDAP-Stacks: Die LDAP-Erweiterungen sind nur in BlueSpice pro gebündelt.	*Entfernung des LDAP-Stacks: Die LDAP-Erweiterungen sind nur in BlueSpice pro gebündelt.
*Rechteverwaltung (BlueSpicePermissionManager): Die "Custom"-Einstellung ist nur in BlueSpice pro verfügbar.	*Rechteverwaltung (BlueSpicePermissionManager): Die "Custom"-Einstellung ist nur in BlueSpice pro verfügbar.
	[[de:{{FULLPAGENAME}}]][[en:{{FULLPAGENAME}}]]

Version vom 13. Januar 2022, 18:53 Uhr

BlueSpice 4.1 ist ein Minor Release.

Inhaltsverzeichnis

1 Wichtige neue Funktionen mit 4.1 pro 98
2 Weitere hinzugefügte Erweiterungen .....
3 Nicht mehr gebündelte Erweiterungen .....
4 Zusätzliche Änderungen in BlueSpice free .....

Wichtige neue Funktionen mit 4.1 pro

Funktion	Beschreibung	Screenshot
Neuer Standard-Skin "Discovery"	Moderner, leichtgewichter Skin. Wir haben auf eine neutrale Gestaltung Wert gelegt und viel über die Benutzerfreundlichkeit nachgedacht. Alternativ kann nach wie vor der Vorgänger-Skin "Calumma" aktiviert werden.	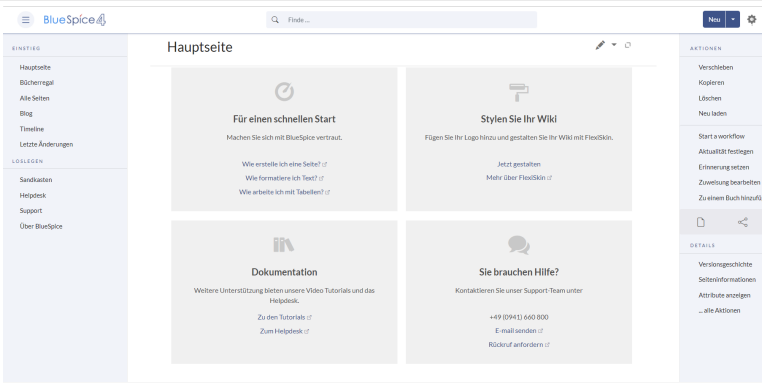 Discovery Skin
FlexiSkin	Mit dem FlexiSkin Editor können Sie Logo, Skin-Farben und Schrifteinstellungen innerhalb weniger Minuten direkt im Wiki anpassen.	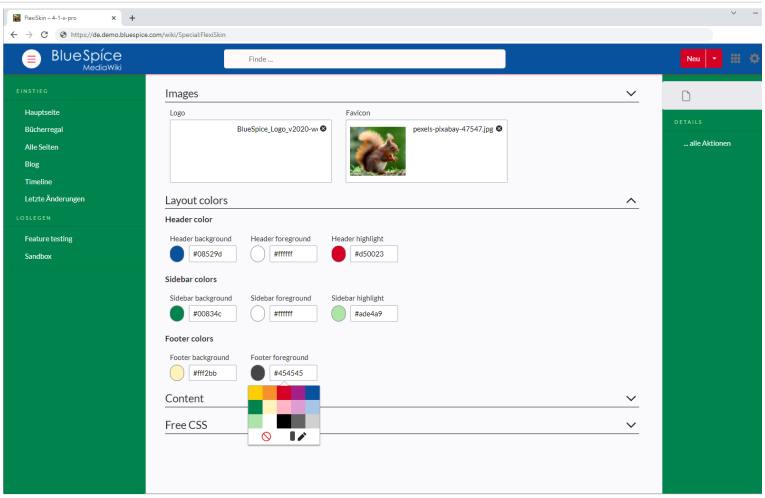 FlexiSkin
	Die Workflow-Funktion wurde von Grund auf überarbeitet. Sie laufen nun auf Basis von BPMN. Dies erleichtert die Anpassung von	

Funktion	Beschreibung	Screenshot
Workflows	Workflows auf Sonderwünsche. Standardmäßig werden 4 Begutachtungs-Workflows direkt mit ausgeliefert.	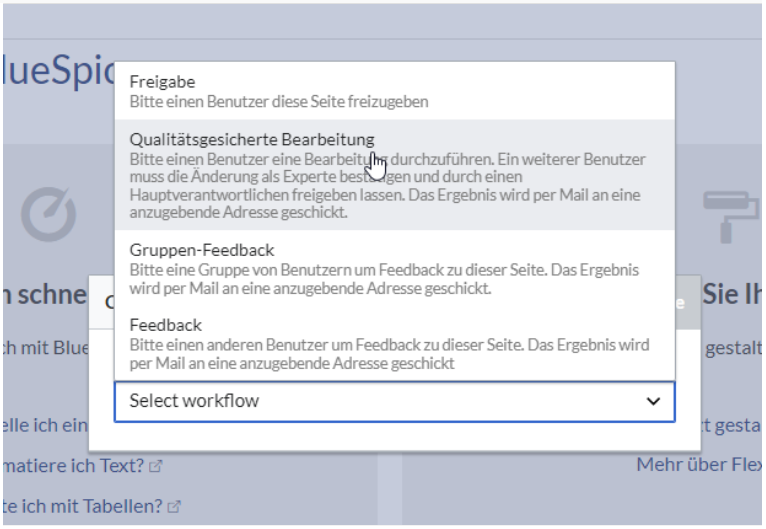 4 Begutachtungsworkflows
Meine Aufgaben	Die neue Übersichtsseite “Meine Aufgaben” ermöglicht es Benutzern, alle anstehenden Begutachtungen oder Bestätigungen einzusehen und abzuarbeiten.	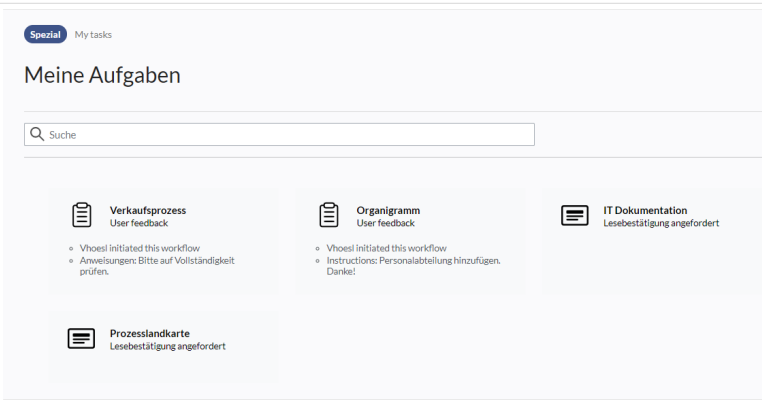 Meine Aufgaben
BPMN Diagramme	Geschäftsprozesse im BPMN-Format lassen sich nun auch in BlueSpice erstellen. Die Diagramme lassen sich als XML-Datei oder im SVG-Format exportieren.	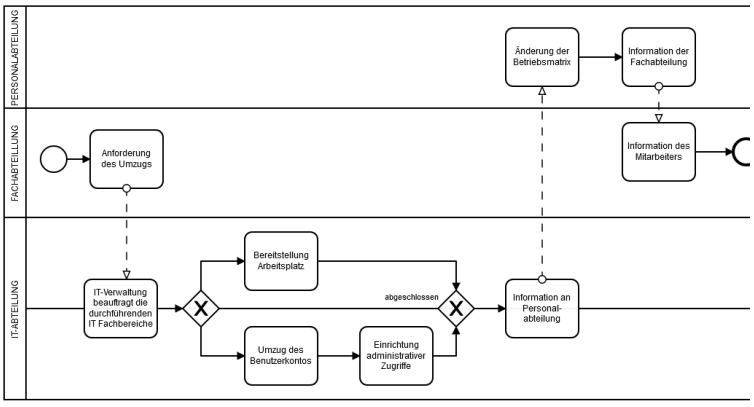 BPMN-Diagramm

Funktion	Beschreibung	Screenshot
Zwei-Faktor Authentisierung	Anmeldungen zum Wiki können nun auch über zusätzliche Einmal-Passwörter oder mit physikalischem Sicherheitsschlüssel (Fido-Stick) konfiguriert werden.	

Weitere hinzugefügte Erweiterungen

Entwickler: MW=MediaWiki Erweiterung HW: Hallo Welt! Erweiterung

Erweiterung	Entwickler	Beschreibung
Data Transfer	MW	Ermöglicht es Benutzern, Daten aus und in das Wiki zu exportieren und zu importieren, wobei der Export im XML-Format und der Import sowohl in XML, CSV als auch in einigen Tabellenkalkulationsformaten möglich ist.
EventBus	MW	Propagiert Zustandsänderungen (Bearbeiten, Verschieben, Löschen, Revisionssichtbarkeit usw.) an einen RESTful-Ereignisdienst und bietet Nutzern des Dienstes die Möglichkeit, Änderungen an MediaWiki-Inhalten zu verfolgen.
Forms	HW	Eine neue Formularfunktion ermöglicht die Formatierung einer Wikiseite als Formular.
Loops	MW	Parser-Funktionen zum Durchführen von Schleifen.
OATHAuth	MW	Standardmäßig in der Pro-Edition aktiviert (vorher nur in der Cloud).
PageCheckout	HW	Erlaubt einem Benutzer exklusive Rechte auf einer Seite.
PageHeader	HW	Bietet eine zusätzliche Benutzeroberfläche vor dem Seiteninhalt.
RevisionSlider	MW	Fügt der Diff-Ansicht eine Schieberegler-Oberfläche hinzu, damit Sie leicht zwischen Revisionen wechseln können.
SecureLinkFixer	MW	Schreibt URLs automatisch in HTTPS um, wenn die Domäne immer HTTPS erfordert. Es verwendet die Mozilla-HSTS-Preload-Liste für die Liste der Domänen.
StandardDialogs	MW	Bietet Dialog-Benutzeroberflächen für allgemeine Seitenaktionen.

Erweiterung	Entwickler	Beschreibung
WebAuthn	MW	Bietet Authentifizierungsunterstützung über das WebAuthn-Protokoll.

Nicht mehr gebündelte Erweiterungen

- **BlueSpiceBookshelfUI**: Seit BlueSpice 3.2 entfernt.
- **BlueSpiceEditNotifyConnector**: Seit BlueSpice 3.2 entfernt.
- **BlueSpiceReview und BlueSpiceReviewsExtended**: Ersetzt durch **Worfklows**.
- **BlueSpiceSocialArticleActions**
- **BlueSpiceTagSearch**: Seit BlueSpice 3.2 entfernt.
- **BlueSpiceUserMergeConnector**
- **BlueSpiceVisualDiff**
- **CookieWarning:** Funktionalität wurde in BlueSpicePrivacy integriert.
- **Duplicator** (Kopieren einer Seite): Ersetzt durch StandardDialogs.
- **EditNotify**: Seit BlueSpice 3.2 entfernt.
- **Quiz**
- **Page Schemas**
- **Semantic Internal Objects**

Zusätzliche Änderungen in BlueSpice free

- Entfernung des LDAP-Stacks: Die LDAP-Erweiterungen sind nur in BlueSpice pro gebündelt.
- Rechteverwaltung (BlueSpicePermissionManager): Die "Custom"-Einstellung ist nur in BlueSpice pro verfügbar.